DAILY POWER OF PAKISTAN
گجرات، گوجرانوالہ، سیالکوٹ، لاہور، اسلام آباد کا واحد ترجمان منفرد روزنامہ اخبار
روزنامہ پاور آف پاکستان
اسلام آباد
چیف ایڈیٹر: مرزا حماد علی
ایگزیکٹو ایڈیٹر: عمیر سندھو
جلد: 02 | جمعۃ المبارک 31 اکتوبر 2025ء 07 جمادی الاول 1447ھ صفحات 04 قیمت 20 روپے | شمارہ: 80

افغان طالبان اپنے انجام کا حساب رکھیں پاکستان کو آزمانا مہنگا پڑے گا، خواجہ آصف

کابل کے ساتھ ایک معاہدہ طے ہونے والا تھا، مگر مذاکرات کے دوران افغان نمائندے کابل سے رابطے کے بعد پیچھے ہٹ گئے، میرا خیال ہے مذاکرات سبوتاژ کیے گئے

ہمارے پاس ایک معاہدہ تھا، مگر پھر انہوں نے کابل کو فون کیا اور ڈیل سے پیچھے ہٹ گئے، میں ان کے وفد کی تعریف کروں گا، مگر کابل میں جو لوگ ڈوریں کھینچ رہے ہیں اور پردہ داری کا مظاہرہ کر رہے ہیں وہ دہلی کے زیر اثر ہیں

اسلام آباد (این این آئی) وزیر دفاع خواجہ آصف نے کہا ہے کہ اگر افغانستان نے اسلام آباد کی طرف دیکھا بھی تو ہم ان کی آنکھیں نکال دیں گے۔ ایک بیان میں (بقیہ نمبر 1)

لاہور: سپیکر پنجاب اسمبلی ملک محمد احمد خان جنرل یوتھ اسمبلی کی جانب سے اپنے اعزاز میں منعقدہ تقریب سے خطاب کر رہے ہیں۔

امریکی صدر نے پھر وزیراعظم اور فیلڈ مارشل عاصم منیر کو عظیم شخصیات قرار دے دیا

گیونگجو (این این آئی) امریکی صدر ڈونلڈ ٹرمپ نے ایک بار پھر وزیراعظم شہباز شریف اور (بقیہ نمبر 2)

شرجیل میمن کی سرکاری گاڑیوں کا ذاتی استعمال کرنے والوں کیخلاف سخت کارروائی کی ہدایت

کراچی (این این آئی) سندھ کے سینئر وزیر شرجیل انعام میمن نے کہا ہے کہ سرکاری گاڑیوں کے ذاتی (بقیہ نمبر 3)

وزیراعلیٰ پنجاب مریم نواز شریف اتحاد بین المسلمین کمیٹی کے اجلاس سے خطاب کر رہی ہیں۔

کوئٹہ سیکیورٹی فورسز کی چلتن کے پہاڑوں میں کارروائی 10 سے زائد دہشتگرد ہلاک

کارروائی کالعدم تنظیم کے کیمپوں کے خلاف کی گئی، مارے گئے تمام افراد کا تعلق کالعدم تنظیم سے ہے، سیکیورٹی ذرائع

اسلام آباد (این این آئی) سیکیورٹی فورسز نے کوئٹہ کے نواحی علاقے چلتن کے پہاڑی سلسلوں میں کارروائی کرتے ہوئے 10 سے زائد دہشت گردوں کو ہلاک کر دیا۔ سیکیورٹی ذرائع کے مطابق کارروائی کالعدم تنظیم کے کیمپوں کے خلاف کی گئی، مارے گئے تمام افراد کا تعلق کالعدم تنظیم سے ہے۔ واضح رہے کہ حالیہ مہینوں میں افغانستان سے متصل صوبہ بلوچستان اور خیبر پختونخوا میں دہشتگردی کی لہر میں تیزی کے ساتھ (بقیہ نمبر 6)

پاکستان اور ترکیہ کے مابین دوستی کی بنیاد اخوت اور بھائی چارہ ہے، مریم نواز شریف

وزیراعلیٰ پنجاب کا ترکیہ کے قومی دن پر پیغام، ترک قوم اور صدر رجب طیب اردوان کو مبارکباد

لاہور (این این آئی) وزیراعلیٰ پنجاب مریم نواز شریف نے ترکیہ کے قومی دن پر ترک قوم اور صدر رجب طیب اردوان کو دلی مبارکباد دی ہے۔ وزیراعلیٰ مریم نواز شریف نے ترکیہ کے قومی دن پر اپنے تہنیتی پیغام میں کہا ہے کہ پاکستان اور ترکیہ کے مابین دوستی کی بنیاد (بقیہ نمبر 4)

وزیراعظم محمد شہباز شریف سعودی عرب کا دورہ مکمل کرنے کے بعد وطن واپس پہنچ گئے

ریاض/ اسلام آباد (این این آئی) وزیراعظم محمد شہباز شریف سعودی عرب (بقیہ نمبر 5)

سیاست یا مذہب کی آڑ میں انتہا پسندی قبول نہیں، وزیراعلیٰ پنجاب

وزیراعلیٰ مریم نواز کی زیر صدارت اتحاد بین المسلمین کمیٹی کا غیر معمولی اجلاس، مفتی منیب الرحمان خصوصی شرکت، تمام مکاتب فکر کے علماء کرام نے حکومت پنجاب کے اصولی موقف کی بھرپور حمایت، قیام امن کیلئے حکومت کی کاوشوں کی تائید

سیل ہونیوالی مساجد کا انتظام تنظیم المدارس اہل سنت کے سپرد کرنے کی ہدایت، بے گناہ ثابت ہونے والے افراد کی فوری رہائی کا حکم، بے گناہ افراد کو خود باعزت طریقے سے گھر چھوڑنے، مذہبی علامات اور مقدس ناموں والے پوسٹر و بینرز کی تکریم برقرار رکھنے کی ہدایت

لاہور (این این آئی) وزیراعلیٰ پنجاب مریم نواز شریف کی زیر صدارت اتحاد بین المسلمین کمیٹی کا غیر معمولی اجلاس منعقد ہوا۔ وزیراعلیٰ مریم نواز شریف کی درخواست پر تنظیم المدارس اہل سنت پاکستان کے سربراہ مفتی منیب الرحمان نے اجلاس میں خصوصی شرکت کی۔ وزیراعلیٰ مریم نواز شریف نے علماء و مشائخ کا پرتپاک خیر مقدم کیا۔ اجلاس میں تمام مکاتب فکر کے علماء کرام نے حکومت پنجاب کے اصولی موقف کی بھرپور حمایت کر دی۔ اس موقع پر علماء کرام اور مشائخ نے قیام امن کے لئے حکومت کی کاوشوں کی تائید کی۔ اجلاس میں سیل ہونے والی مساجد کا انتظام (بقیہ نمبر 10)

پولیو کا خاتمہ حکومتِ کی اولین ترجیح، اس بارے یکسوئی سے اقدامات کر رہے ہیں، وزیر صحت

دونوں ممالک کے درمیان تاریخی اور برادرانہ تعلقات مضبوط بنیادوں پر استوار ہیں، سید مصطفیٰ کمال

اسلام آباد (این این آئی) وفاقی وزیر برائے قومی صحت سید مصطفیٰ کمال نے کہا ہے کہ پولیو کا خاتمہ حکومت کی اولین ترجیحات میں شامل ہے، وزیراعظم محمد شہباز شریف کی قیادت میں مکمل یکسوئی کے ساتھ انسدادِ پولیو کے اقدامات کر رہے ہیں۔ ان خیالات کا اظہار (بقیہ نمبر 7)

حنیف عباسی کی ترکی کے قیام کی سالگرہ کے موقع پر ترک صدر اور عوام کو دلی مبارکباد

اسلام آباد (این این آئی) وفاقی وزیر ریلوے محمد حنیف عباسی نے ترکی کے قیام کی 102 ویں سالگرہ کے موقع پر ترک صدر (بقیہ نمبر 8)

وزیراعظم محمد شہباز شریف ریاض سے اسلام آباد روانہ ہو گئے۔ نائب گورنر ریاض شہزادہ محمد بن عبدالرحمٰن بن عبدالعزیز کنگ خالد انٹرنیشنل ایئرپورٹ پر وزیراعظم اور پاکستانی وفد کو رخصت کرتے ہوئے۔

پاکستان کی اسرائیل کی جانب سے غزہ امن معاہدے کی خلاف ورزیوں کی شدید مذمت

امن معاہدے کی صریح اور سنگین خلاف ورزی ہے، ترجمان دفتر خارجہ

اسلام آباد (این این آئی) پاکستان نے اسرائیل کی جانب سے غزہ امن معاہدے کی خلاف ورزیوں کی شدید مذمت کی ہے، جن کے نتیجے میں جانی نقصان کی اطلاعات ہیں۔ ترجمان دفتر خارجہ کے مطابق یہ کارروائیاں بین الاقوامی قانون اور حال ہی میں طے پانے والے (بقیہ نمبر 9)

خیبر پختونخوا میں ترقیاتی منصوبوں سے قبل حصے بانٹنے کی بولیاں لگتی ہیں، عظمیٰ بخاری

نئی کابینہ کیلئے ابھی سے بولیاں لگ رہی ہیں، اچھی وزارتوں کیلئے ستر کروڑ سے ایک ارب کے ریٹ طے ہو رہے ہیں، وزیر اطلاعات

لاہور (این این آئی) صوبائی وزیر اطلاعات عظمیٰ بخاری نے کہا ہے کہ خیبر پختونخواہ میں ترقیاتی منصوبے بعد میں شروع ہوتے ہیں پہلے حصے بانٹنے کی بولیاں لگتی ہیں، خیبر پختونخواہ میں نئی کابینہ کے لیے ابھی سے بولیاں لگ رہی ہیں، جہاں اچھی وزارتوں کے لیے ستر کروڑ (بقیہ نمبر 14)

شراب اور اسلحہ برآمدگی کیس: علی امین گنڈاپور کے وارنٹ گرفتاری جاری

اسلام آباد (این این آئی) ڈسٹرکٹ اینڈ سیشن کورٹس اسلام آباد نے شراب اور اسلحہ برآمدگی کیس میں (بقیہ نمبر 13)

سپریم کورٹ، شبلی فراز کی نشست پر سینیٹ الیکشن کا شیڈول معطل کرنے کی استدعا مسترد

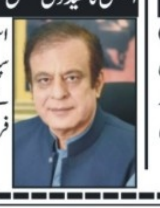

اسلام آباد (این این آئی) سپریم کورٹ کے آئینی بینچ نے پی ٹی آئی رہنما شبلی فراز کی نشست پر سینیٹ (بقیہ نمبر 12)

عمران خان کی اپنے خلاف درج تمام مقدمات یکجا کرنے کی درخواست عدم پیروی پر خارج

لاہور (این این آئی) بانی پی ٹی آئی عمران خان کی اپنے خلاف درج تمام مقدمات یکجا کرنے کی (بقیہ نمبر 1)

پنجاب دھی رانی پروگرام کے تحت جھنگ میں 169 جوڑوں کی اجتماعی شادیوں کا اہتمام

صوبائی وزیر سہیل شوکت بٹ نے سلامی کارڈ کے ذریعے نوبیاہتا جوڑوں کو دو لاکھ روپے سلامی دی

لاہور (این این آئی) وزیراعلیٰ پنجاب مریم نواز شریف کے پنجاب دھی رانی پروگرام کے تحت جھنگ میں 169 جوڑوں کی اجتماعی شادیوں کا اہتمام کیا گیا۔ صوبائی وزیر سماجی بہبود و بیت المال پنجاب سہیل شوکت بٹ تقریب کے مہمان خصوصی تھے۔ صوبائی وزیر سہیل شوکت بٹ نے وزیراعلیٰ پنجاب مریم نواز کارڈز بھی دیئے، سلامی کارڈ کے ذریعے نوبیاہتا جوڑوں کو دو لاکھ روپے سلامی دی گئی۔ سہیل شوکت بٹ نے کہا کہ وزیراعلیٰ پنجاب (بقیہ نمبر 15)

چوہدری شافع حسین کا پنجاب کی 65 ہزار مساجد کے اماموں کو وظائف کی فراہمی کے فیصلے کا خیر مقدم

لاہور (این این آئی) صوبائی وزیر اوقاف و مذہبی امور چوہدری شافع حسین نے پنجاب کی 65 ہزار مساجد کے اماموں کو وظائف کی فراہمی کے فیصلے کا خیر مقدم کرتے ہوئے کہا ہے کہ وزیراعلیٰ پنجاب مریم نواز شریف کا مساجد کے اماموں کو وظائف کی فراہمی مستحسن فیصلہ (بقیہ نمبر 16)

لاہور صوبائی وزیر بلدیات ذیشان رفیق ویسٹ مینجمنٹ کمپنیوں کے سی ای اوز کے بذریعہ ویڈیو لنک اجلاس کی صدارت کر رہے ہیں۔

پنجاب دھی رانی پروگرام جھنگ میں 169 جوڑوں کی اجتماعی شادیاں

مریم نواز پنجاب کی بیٹیوں کے لیے ماں کا کردار ادا کر رہی ہیں، صوبائی وزیر

جھنگ (بیورو رپورٹ) وزیراعلیٰ پنجاب مریم نواز شریف کے پنجاب دھی رانی پروگرام کے تحت 169 جوڑوں کی اجتماعی شادیوں کا اہتمام کیا گیا۔ صوبائی وزیر سماجی بہبود و بیت المال پنجاب سہیل شوکت بٹ تقریب کے مہمان خصوصی تھے۔ صوبائی وزیر نے وزیراعلیٰ پنجاب مریم نواز کی طرف سے دھی رانی سلامی کارڈز بھی دیئے، سلامی کارڈ کے ذریعے نوبیاہتا جوڑوں کو دو لاکھ روپے سلامی دی گئی۔ (بقیہ نمبر 19)

ایشیائی ترقیاتی بینک نے گلیشیئر زٹو فارمرز پروگرام کیلیے 25 کروڑ ڈالر کی منظوری دیدی

منصوبے کا مقصد گلیشیئر پر انحصار کرنے والے خطوں میں پانی اور زراعت کے نظام کو مضبوط بنانا ہے، اعلامیہ

اسلام آباد (این این آئی) ایشیائی ترقیاتی بینک کے گرین کلائمیٹ فنڈ نے گلیشیئر زٹو فارمرز پروگرام کے لیے 25 کروڑ ڈالر کی منظوری دے دی۔ اعلامیے کے مطابق یہ پروگرام ایشیائی ترقیاتی بینک کی قیادت میں پاکستان سمیت 9 ممالک میں شروع ہوگا۔ اس منصوبے کا مقصد گلیشیئر پر انحصار کرنے والے خطوں میں پانی اور زراعت کے نظام کو مضبوط بنانا ہے۔ منصوبے (بقیہ نمبر 20)

ڈھاکہ: وزیر پیٹرولیم علی پرویز ملک نے بنگلہ دیش کے مشیر برائے امور خارجہ محمد توحید حسین سے ملاقات کی۔

وزیر تجارت سے امریکی ٹیکنالوجی کمپنی میٹا کے وفد کی ملاقات

ڈیجیٹل تجارت، ای کامرس اور مصنوعی ذہانت کے شعبوں میں تعاون پر گفتگو

اسلام آباد (این این آئی) وفاقی وزیر تجارت جام کمال خان سے امریکی ٹیکنالوجی کمپنی میٹا کے ایک وفد نے ڈائریکٹر پبلک پالیسی (جنوبی ایشیا) رافیل فرانکل کی قیادت میں بدھ کو وزارت تجارت میں ملاقات کی جس میں ڈیجیٹل تجارت، ای کامرس اور مصنوعی ذہانت (اے آئی) میں تعاون کے حوالے سے تبادلہ خیال کیا گیا، اس موقع پر وزیراعظم کے معاون خصوصی برائے تجارت رانا احسان افضل بھی موجود تھے۔ وفد کا خیر مقدم کرتے ہوئے جام کمال خان نے (بقیہ نمبر 26)

پاکستان اور ترکیہ کے تعلقات برادرانہ، تاریخی اور مثالی ہیں، سردار ایاز صادق

ترکیہ ہر آزمائش میں پاکستان کا قابلِ اعتماد دوست رہا ہے دونوں ممالک کے درمیان پارلیمانی تعاون مزید مستحکم ہو رہا ہے، سپیکر قومی اسمبلی

اسلام آباد (این این آئی) سپیکر قومی اسمبلی سردار ایاز صادق نے ترکیہ کے یومِ جمہوریہ پر ترکیہ کی حکومت اور عوام کو دلی مبارکباد دیتے ہوئے کہا ہے کہ پاکستان اور ترکیہ کے تعلقات برادرانہ، تاریخی اور مثالی ہیں۔ انہوں نے بدھ کو اپنے ایک تہنیتی بیان میں کہا کہ ترکیہ اور پاکستان کے عوام کے درمیان رشتہ محبت اور اعتماد پر قائم ہے، پاکستان ترکیہ کے ساتھ اپنے تعلقات کو مزید مضبوط بنانے کے لیے پُرعزم ہے۔ (بقیہ نمبر 28)

پاک افغان جاری مذاکرات عملی حل تک نہیں پہنچ سکے، وزیر اطلاعات

افغان حکام کو کئی بار کہا ہے دوحہ معاہدے میں پاکستان اور بین الاقوامی کمیونٹی کیلئے کیے گئے اپنے تحریری وعدے پورے کریں

اسلام آباد (این این آئی) وفاقی وزیر اطلاعات و نشریات عطا اللہ تارڑ نے کہا ہے کہ استنبول میں پاکستان اور افغانستان کے درمیان حالیہ مذاکرات کسی عملی حل تک نہیں پہنچ سکے، پاکستان اپنے شہریوں کو دہشت گردی سے محفوظ رکھنے کے لیے تمام ممکنہ اقدامات جاری رکھے گا۔ پاک افغان سرحد پر روزوں سے جاری جھڑپوں اور اسلام آباد کی جانب سے افغانستان میں گل بہادر گروپ کے ٹھکانوں پر حملوں کے بعد (بقیہ نمبر 29)

لاہور: صوبائی وزیر صنعت و تجارت چوہدری شافع حسین لاہور چیمبر آف کامرس اینڈ انڈسٹری میں صنعتکاروں سے خطاب کر رہے ہیں۔

وزیر قانون سینیٹر اعظم نذیر تارڑ سے کینیڈا کے ہائی کمشنر طارق علی خان کی ملاقات، دوطرفہ تعلقات پر گفتگو

اسلام آباد (این این آئی) وفاقی وزیر قانون و انصاف سینیٹر اعظم نذیر تارڑ سے کینیڈا کے ہائی کمشنر طارق علی خان نے اسلام آباد میں ملاقات کی۔ وفاقی وزیر قانون نے نئے تعینات ہونے والے ہائی کمشنر کا پُرتپاک خیر مقدم کیا اور دونوں ممالک کے درمیان دیرینہ تعلقات کو مزید مضبوط بنانے کے عزم کا اظہار کیا۔ (بقیہ نمبر 30)

راولپنڈی میں غیر قانونی مقیم افغان شہریوں کیخلاف مقدمات کا اندراج شروع، دو الگ الگ مقدمات درج

راولپنڈی (این این آئی) راولپنڈی میں غیر قانونی مقیم افغان شہریوں کے خلاف مقدمات کا اندراج شروع ہو گیا۔ میڈیا رپورٹ کے مطابق افغان شہریوں کو پناہ دینے والے پاکستانیوں کے خلاف بھی کارروائی کا آغاز ہو گیا ہے اس حوالے سے تھانہ جاتلی اور تھانہ مورگاہ پولیس نے دو الگ الگ مقدمات درج کر لیے ہیں۔ ان مقدمات میں افغان باشندوں زاہد خان (بقیہ نمبر 31)

بریگیڈیئر (ر) بابر علاؤالدین کا تحصیل ہیڈکوارٹر ہسپتال، جام پور کا دورہ

ہسپتال کے مختلف وارڈز کا دورہ، مریضوں، انکے لواحقین سے ملاقات، طبی سہولیات کا تفصیلی جائزہ لیا

لاہور (این این آئی) چیئرپرسن وزیراعلیٰ پنجاب انسپکشن، سرویلنس و مانیٹرنگ ڈائریکٹوریٹ بریگیڈیئر (ر) بابر علاؤالدین نے تحصیل ہیڈکوارٹر ہسپتال، جام پور (ضلع راجن پور) کا دورہ کیا۔ دورے کے دوران ڈپٹی کمشنر راجن پور، اسسٹنٹ کمشنر جام پور، ڈی ایس پی جام پور، رکن صوبائی اسمبلی سردار شرافان گورچانی اور محکمہ صحت کے متعلقہ افسران بھی ان کے ہمراہ تھے۔ بریگیڈیئر (ر) بابر علاؤالدین نے ہسپتال کے مختلف وارڈز کا دورہ کیا، مریضوں اور ان کے (بقیہ نمبر 17)

پنجاب حکومت کا لاہور رنگ روڈ پر کمانڈ اینڈ کنٹرول سنٹر کے قیام کا فیصلہ

لاہور رنگ روڈ پر ہر گاڑی کی سخت مانیٹرنگ ہوگی، سنٹر 871 ملین کی لاگت سے 4 ماہ میں مکمل کیا جائے گا

لاہور (این این آئی) پنجاب حکومت نے لاہور رنگ روڈ پر کمانڈ اینڈ کنٹرول سنٹر کے قیام کا فیصلہ کیا ہے جس کے تحت ہر گاڑی کی سخت مانیٹرنگ ہوگی۔ وزیر تعمیرات و مواصلات صہیب بھرتھ کی زیر صدارت اہم اجلاس ہوا جس میں منظوری دی گئی۔ صوبائی وزیر صہیب بھرتھ نے کہا کہ کمانڈ اینڈ کنٹرول سنٹر سے رنگ روڈ سے گزرنے والی روزانہ ڈیڑھ لاکھ گاڑیوں کی مانیٹرنگ ہوگی، ٹریفک مینجمنٹ کے ساتھ ٹریفک قوانین کی خلاف ورزیاں بھی مانیٹرنگ ہوگی، انٹیلی جنس (بقیہ نمبر 18)

وفاقی وزیر برائے سرمایہ کاری بورڈ قیصر احمد شیخ نسٹ یونیورسٹی، اسلام آباد میں عوامی جمہوریہ چین کے سفارت خانے کے تعاون سے چائنا میڈیا گروپ (سی ایم جی) کے زیر اہتمام فلم پریمیئر میں شرکت کی۔

پاکستان میں پہلی بار عرب کروڈ سے ہٹ کر امریکی ڈبلیو ٹی آئی خام تیل کی آمد

خام تیل کا سب سے بڑا بحری جہاز ایم ٹی پیگاسس پاکستانی بندرگاہ پر لنگر انداز ہو گیا

کراچی (این این آئی) پاکستان اور امریکہ کے درمیان نئے ٹیرف تجارتی معاہدے کے بعد خام تیل کی درآمد شروع ہو گئی۔ پاکستان میں پہلی بار برینٹ اور عرب کروڈ سے ہٹ کر امریکی ڈبلیو ٹی آئی خام تیل درآمد شروع ہو گئی۔ ملکی تاریخ میں خام تیل کا سب سے بڑا بحری جہاز پاکستانی بندرگاہ پر لنگر انداز ہو گیا۔ امریکی خام تیل کا کارگو بحری جہاز ایم ٹی پیگاسس سنز جبکو کے آئل ٹرمینل پر لنگر انداز ہوا، آئل کمپنی کے مطابق کروڈ آئل کا جہاز حب بلوچستان میں (بقیہ نمبر 22)

پی آئی اے اور ریاض ایئر کے مابین تاریخی کارگو معاہدہ طے پا گیا

کارگو کو پاکستان اور لندن سے ریاض لایا جائیگا، دونوں ایئر لائنز کے نیٹ ورک کے ذریعے سامان کو منزلِ مقصود تک پہنچایا جائیگا

لاہور (این این آئی) قومی انٹرنیشنل ایئر لائن نے سعودی عرب کی نجی فضائی کمپنی، ریاض ایئر کے ساتھ ایک اہم اور تاریخی کارگو معاہدہ طے کیا ہے۔ ترجمان قومی ایئر لائن کے مطابق معاہدے کے تحت، کارگو کو پاکستان اور لندن سے ریاض لایا جائے گا جہاں سے دونوں ایئر لائنز کے نیٹ ورک کے ذریعے سامان کو منزلِ مقصود تک پہنچایا جائے گا۔ ترجمان کا کہنا تھا کہ یہ (بقیہ نمبر 24)

ملتان روڈ پر تیز رفتار ٹرک کی ٹکر سے موٹر سائیکل سوار خاتون جاں بحق

لاہور (این این آئی) ملتان روڈ پر تیز رفتار ٹرک کی ٹکر سے موٹر سائیکل سوار خاتون جاں بحق ہو گئی۔ ایدھی ترجمان کے مطابق حادثہ چوہنگ ملتان روڈ پر پیش آیا، متوفیہ کی شناخت اقراء کے نام سے ہوئی جو مانوال چوہنگ کی رہائشی تھی۔ (بقیہ نمبر 23)

اسلام آباد: وفاقی وزیر قانون و انصاف سینیٹر اعظم نذیر تارڑ نے روسی فیڈریشن کی میزبانی میں شنگھائی تعاون تنظیم (SCO) کے رکن ممالک کے وزرائے انصاف کے اجلاس سے خطاب کیا۔

لیسکو نے سموگ میں بریک ڈاؤن سے بچاؤ کے لئے اقدامات شروع کر دیئے

لاہور (این این آئی) لاہور الیکٹرک سپلائی کمپنی نے سموگ کے ممکنہ اثرات کے پیش نظر بجلی کے بریک ڈاؤن سے بچاؤ کے لیے پیشگی حفاظتی اقدامات شروع کر دیئے ہیں جس کے تحت گرڈ اسٹیشنز اور ٹرانسمیشن لائنز پر نصب ڈسک انسولیٹرز کی صفائی کا عمل جاری ہے۔ (بقیہ نمبر 21)

شوگر ملز کی ویڈیو اینالیٹکس، سیمنٹ بیگز کی الیکٹرانک مانیٹرنگ کا حکم

لاہور (این این آئی) فیڈرل بورڈ آف ریونیو نے شوگر ملز کی ویڈیو اینالیٹکس جبکہ سیمنٹ بیگز کی الیکٹرانک مانیٹرنگ کا حکم دیدیا۔ عالمی مالیاتی فنڈ کی ایک اور شرط پوری کرنے میں اہم پیشرفت ہوئی ہے۔ ایف بی آر نے شوگر ملز کی ویڈیو اینالیٹکس کے ذریعے مانیٹرنگ لازمی قرار دیدی ہے۔ نوٹیفکیشن کے مطابق شوگر ملز مینوفیکچرر (بقیہ نمبر 25)

کراچی فش ہاربر پر ماہی گیروں کے مسائل ترجیحی بنیادوں پر حل کرنے کا فیصلہ

کراچی (این این آئی) صوبائی وزیر لائیو اسٹاک و فشریز محمد علی ملکانی نے کہا ہے کہ کراچی فش ہاربر پر ماہی گیروں کو درپیش مسائل ترجیحی بنیادوں پر حل کیے جائیں گے، شکار سے لے کر مچھلی مارکیٹ تک انہیں درپیش مشکلات کو ایف سی ایس کے ساتھ بیٹھ کر آئین و قانون کے مطابق (بقیہ نمبر 27)

سیلاب سے متاثرہ علاقوں کی بحالی و تعمیر نو کیلئے لگژری آئٹمز پر فلڈ لیوی لگانے پر غور

فلڈ لیوی صدارتی آرڈیننس کے ذریعے نافذ کرنے کی تجویز ہے، ذرائع وزارت خزانہ

اسلام آباد (این این آئی) سیلاب سے متاثرہ علاقوں کی بحالی و تعمیر نو کیلئے وفاقی حکومت نے امپورٹڈ لگژری آئٹمز پر فلڈ لیوی لگانے پر غور جاری ہے، فلڈ لیوی صدارتی آرڈیننس کے ذریعے نافذ کرنیکی تجویز دی گئی ہے۔ وزارت خزانہ کے ذرائع کے مطابق رواں مالی کی سال پہلی سہ ماہی میں ایف بی آر کو 198 ارب روپے کے ٹیکس شارٹ فال کا سامنا ہوا اور آئی ایم ایف نے حالیہ مذاکرات میں ریونیو بڑھانے پر زور دیا تھا۔ حکومت نے فیصلہ کیا کہ پاکستان سیلاب سے (بقیہ نمبر 32)

جمہوریت کی مضبوطی میں پارلیمانی کردار بنیادی ستون ہے، سپیکر ملک محمد احمد خان

پاکستان نے خطے میں اپنی پوزیشن مضبوط کی ہے، نوجوانوں کو بااختیار بنائے بغیر ملک ترقی نہیں کر سکتا، تقریبات سے خطاب

لاہور (این این آئی) سپیکر ملک محمد احمد خان نے کہا ہے کہ جمہوریت کی اصل روح عوامی نمائندگی اور عوامی شمولیت میں پوشیدہ ہے۔ مضبوط جمہوری نظام وہی ہے جہاں پارلیمنٹ، اس کی قائمہ کمیٹیاں اور عوامی نگرانی کا عمل مستحکم ہو۔ سپیکر ملک محمد احمد خاں نے کہا کہ ویسٹ میں ایک بہتر زندگی کا ماڈل صرف اسی وقت ممکن ہوا جب پارلیمنٹ اور قانون ساز اداروں کو حقیقی اختیار اور عوامی شرکت حاصل ہوئی۔ سپیکر پنجاب اسمبلی ملک محمد احمد خاں (بقیہ نمبر 33)

لاہور: چیئرمین پنجاب ریونیو اتھارٹی معظم اقبال سپرا، ریونیو کولیکشن میں اضافے بارے اجلاس کی صدارت کر رہے ہیں۔

راولپنڈی، غیر قانونی مقیم افغانوں کے گرد گھیرا تنگ

کرایے پر گھر دینے والوں کیخلاف کارروائی کا آغاز

راولپنڈی (این این آئی) وفاقی دارالحکومت کے جڑواں شہر راولپنڈی اور اس کے گردونواح کے علاقوں میں غیر قانونی طور پر رہائش پذیر افغان باشندوں کے گرد گھیرا مزید تنگ کر دیا گیا۔ پولیس کے مطابق پابندی کے باوجود افغان باشندوں کو مکان و رہائش گرایے پر دینے والوں کے خلاف بھی کارروائیاں شروع کر دی گئی ہیں اس سلسلے میں راولپنڈی کے مختلف تھانوں (بقیہ نمبر 36)

کراچی ایئرپورٹ خودکش حملہ سہولت کاری کیس، ملزمہ گل نسا کی درخواست ضمانت مسترد

کراچی (این این آئی) سندھ ہائیکورٹ نے کراچی میں ایئرپورٹ کے قریب غیر ملکیوں پر خودکش حملے میں سہولت کاری کے کیس میں گرفتار ملزمہ گل نسا کی درخواست ضمانت مسترد کر دی۔ پراسیکیوشن کے مطابق ملزمہ پر جناح انٹرنیشنل ایئرپورٹ کے قریب (بقیہ نمبر 34)

راولپنڈی، شاپنگ مالز اور سپر اسٹورز سیکیورٹی کرنیوالا ملزم گرفتار، 32 لاکھ برآمد

راولپنڈی (این این آئی) پولیس نے شاپنگ مالز اور سپر اسٹورز سے چوری کرنے والے ملزم کو گرفتار کر لیا۔ پولیس کے (بقیہ نمبر 35)

نیپرا کا 3 سرکاری بجلی تقسیم کار کمپنیوں پر 14 کروڑ روپے جرمانہ عائد

کمپنیوں پر اوور بلنگ، غلط رپورٹنگ اور وصولیوں میں بہتری نہ لانے کے الزامات ثابت ہوئے ہیں، حکام

اسلام آباد (این این آئی) نیشنل الیکٹرک پاور ریگولیٹری اتھارٹی (نیپرا) نے 3 سرکاری بجلی تقسیم کار کمپنیوں پر مجموعی طور پر 14 کروڑ روپے جرمانہ عائد کر دیا۔ نیپرا کی جانب سے کیپکو، کیسکو اور فیسکو پر 2023-24 کی ناقص کارکردگی پر جرمانہ عائد کیا گیا۔ حکام کے مطابق (بقیہ نمبر 37)

DAILY POWER OF PAKISTAN
گجرات، گوجرانوالہ، سیالکوٹ، لاہور، اسلام آباد کا واحد ترجمان منفرد روزنامہ اخبار
روزنامہ پاور آف پاکستان
اسلام آباد
چیف ایڈیٹر: مرزا احماد علی
ایگزیکٹو ایڈیٹر: عمیر سندھو

کھیل کھلاڑی

پاکستان اسپورٹس بورڈ نے کھلاڑیوں کی مالی معاونت کیلئے نئے قوانین نافذ کر دیے

فنڈز کے حصول کیلئے سالانہ کارکردگی رپورٹ کی فراہمی لازمی قرار

لاہور (سپورٹس ڈیسک) پاکستان اسپورٹس بورڈ نے سرکاری فنڈز کے شفاف استعمال اور کارکردگی کی بنیاد پر اسپورٹس فیڈریشنز کی مالی معاونت کیلئے "اسپورٹس فنڈ ریگولیشنز 2025 نافذ کر دیے۔ ریگولیشنز کے تحت فنڈز کے حصول کیلئے سالانہ کارکردگی رپورٹ، ایکشن پلان اور بجٹ تخمینہ کی فراہمی لازمی قرار دی گئی ہے جبکہ فنڈز صرف منظور شدہ کھلاڑیوں اور آفیشلز پر خرچ کیے جا سکیں گے۔ ڈائریکٹر جنرل پاکستان اسپورٹس بورڈ محمد یاسر پیرزادہ کی منظوری سے جاری ہونے والے ان ریگولیشنز کے مطابق پی ایس بی کسی بھی وقت مالیاتی معائنہ یا آڈٹ کا مجاز ہوگا جبکہ آڈیٹر جنرل آف پاکستان سے بھی گرانٹس اِن ایڈ کا آڈٹ کروایا جا سکے گا۔ اداروں کو اپنے تمام بینک اکاؤنٹس دو مجاز دستخط کنندگان کے ذریعے چلانے ہوں گے اور مالی ذرائع، اسپانسرز و عطیات کی تفصیل بھی بورڈ کو فراہم کرنا ہوگی۔ ڈی جی پی ایس بی محمد یاسر پیرزادہ نے کہا ہے کہ اسپورٹس فنڈنگ ریگولیشنز 2025 کا مقصد حکومتی وسائل کا شفاف، مؤثر اور کارکردگی پر مبنی استعمال یقینی بنانا ہے۔ ان ضوابط کے ذریعے ہم کھیلوں میں میرٹ، احتساب اور منصفانہ تقسیم کے کلچر کو فروغ دینا چاہتے ہیں۔ ریگولیشنز کے مطابق تمام ادائیگیاں کراس چیک یا الیکٹرانک ٹرانسفر کے ذریعے ہوں گی، 25 ہزار روپے سے زائد نقد ادائیگی ممنوع ہوگی۔ زائد قیام کے اخراجات متعلقہ فرد یا ادارے کو خود برداشت کرنا ہوں گے، ہر فیڈریشن رجسٹرڈ آڈیٹر سے سالانہ آڈٹ کروانے اور آڈٹ رپورٹ عوامی سطح پر جاری کرنے کی پابند ہوگی، فیڈریشنز مسابقتی کوٹیشنز کے ذریعے خریداری کا نظام اپنائیں تاکہ شفافیت یقینی بنائی جا سکے۔ اگر کسی فیڈریشن نے کسی ایونٹ کے بعد فنڈز مکمل استعمال نہ کیے ہوں تو 30 دن کے اندر رقم واپس کرنا لازم ہوگا، بصورت دیگر بورڈ کی تحریری اجازت درکار ہوگی۔ پی ایس بی نے واضح کیا ہے کہ فنڈز کا غلط استعمال، ناکافی یا مشتبہ دستاویزات کی فراہمی یا ضوابط کی خلاف ورزی کی صورت میں نہ صرف آئندہ امداد روکی جا سکتی ہے بلکہ متعلقہ فیڈریشن یا فرد کے خلاف قانونی و تادیبی کارروائی بھی کی جا سکتی ہے، حتیٰ کہ بلیک لسٹ بھی کیا جا سکتا ہے۔

پی ایس ایل سیزن 10؛ 97 کروڑ روپے کی سلامی ہر فرنچائز کے لیے تیار

ایک ارب سے زائد فیس ادا کرنے والی ٹیم ملتان سلطانز کے سوا دیگر تمام فائدے میں رہیں گے

لاہور (سپورٹس ڈیسک) پی ایس ایل سیزن 10 میں حصہ لینے والی ہر فرنچائز کے لیے 97 کروڑ روپے کی سلامی تیار ہونے لگی۔ اس میں سے کھلاڑیوں کی فیس و دیگر اخراجات کی رقم منہا ہوگی، اپنی اسپانسرشپ علیحدہ ہے۔ یوں ایک ارب سے زائد فیس ادا کرنے والی ٹیم ملتان سلطانز کے سوا دیگر تمام فائدے میں رہیں گے۔ دوسری جانب ٹیموں کی اکاؤنٹس شیٹس میں تاخیر کے باعث پلیئرز کو اختتامی 30 فیصد معاوضہ آئندہ چند روز میں ملے گا۔ "2 رکنی" ٹیم کے حال لیگ چیف سلمان نصیر ایشیا کپ کے معاملات میں مصروف رہے، اسی وجہ سے پی ایس ایل کے معاملات بدستور تاخیر کا شکار ہیں۔ تفصیلات کے مطابق پاکستان سپر لیگ سیزن 10 کا انعقاد رواں برس اپریل، مئی میں ہوا۔ لاہور قلندرز نے تیسری بار فاتح ٹرافی حاصل کی۔ ذرائع کے مطابق گزشتہ دنوں فنانس کمیٹی کی میٹنگ میں لیگ حکام نے فرنچائزز کو بتایا کہ سینٹرل پول سے 97 کروڑ روپے فی ٹیم آمدنی کی امید ہے۔ نویں ایڈیشن میں بھی لگ بھگ اتنی ہی رقم حصے میں آئی تھی۔ البتہ اسے مکمل منافع قرار نہیں دیا جا سکتا کیونکہ اس میں سے پلیئرز کی فیس، سفری، رہائشی و دیگر اخراجات منہا کیے جائیں گے۔ اپنی اسپانسر شپ وغیرہ سے بھی ٹیموں کو آمدنی ہوئی ہے۔ اس سب کو شامل کر کے بیشتر فائدے میں رہیں گی۔ البتہ ایک ارب روپے سالانہ فیس ادا کرنے والی ملتان سلطانز کو اس بار بھی خسارے کا سامنا کرنا پڑے گا۔ اکاؤنٹس ابھی فائنل نہیں ہوئے اور معمولی ردوبدل ممکن ہے۔ پی سی بی کے لیے سب سے اہم مسئلہ بعض اسٹیک ہولڈرز سے رقم کی وصولی ہے۔ اس حوالے سے کچھ امور حل طلب ہیں۔ فرنچائز 5 جولائی سے واجب الادا اپنے 50 فیصد شیئرز کی منتظر ہیں۔

ورلڈ چیمپئن شپ آف لیجنڈز: سیمی فائنل میں پاکستان اور بھارت پھر آمنے سامنے آگئے

بھارت نے ٹورنامنٹ کے لیگ میچ میں پاکستان کے ساتھ کھیلنے سے انکار کر دیا

لاہور (سپورٹس ڈیسک) ورلڈ چیمپئن شپ آف لیجنڈز 2025 کے سیمی فائنل میں پاکستان اور بھارت کا بڑا ٹاکرا طے پا گیا۔ دلچسپ بات یہ ہے کہ اسی ٹورنامنٹ کے ابتدائی مرحلے میں بھارتی لیجنڈز نے گرین شرٹس کے خلاف کھیلنے سے انکار کیا تھا جس پر میچ منسوخ کرنا پڑا تھا۔ اب بھارتی ٹیم نے ویسٹ انڈیز چیمپئنز کو شکست دے کر سیمی فائنل میں جگہ بنالی ہے، جہاں 31 جولائی کو اُس کا سامنا گروپ اسٹیج کی ٹاپ ٹیم پاکستان چیمپئنز سے ہوگا۔ منگل کو کھیلے گئے اہم مقابلے میں ویسٹ انڈیز نے بھارت کو 145 رنز کا ہدف دیا جو بھارتی ٹیم نے صرف 2.13 اوورز میں 5 وکٹوں کے نقصان پر حاصل کر لیا۔ یہ فتح بھارت کے بہتر رن ریٹ کے باعث اسے سیمی فائنل تک لے گئی۔ اس سے قبل پاکستان نے اسی دن آسٹریلیا کو یکطرفہ مقابلے میں 10 وکٹوں سے شکست دے کر سیمی فائنل میں جگہ بنائی اور پوائنٹس ٹیبل پر پہلی پوزیشن حاصل یاد رہے کہ ابتدائی مرحلے میں پاک بھارت میچ اس وقت منسوخ کیا گیا تھا جب بھارتی کرکٹرز شیکھر دھون، یوسف پٹھان، عرفان پٹھان اور ہربھجن سنگھ نے شاہد آفریدی کی موجودگی پر اعتراض کرتے ہوئے میچ کھیلنے سے انکار کر دیا تھا۔ اس کے بعد منتظمین نے افسوس کا اظہار کرتے ہوئے میچ منسوخ کر دیا تھا۔ اب سب کی نظریں اس بات پر ہیں کہ آیا بھارتی ٹیم سیمی فائنل میں واقعی پاکستان کے خلاف میدان میں اترتی ہے یا ایک بار پھر کسی "نئے اعتراض" کی آڑ میں ٹاکرا ٹالنے کی کوشش کرتی ہے۔

بھارت کیخلاف فیصلہ کن ٹیسٹ سے قبل انگلینڈ کو بڑا دھچکا

دونوں ٹیموں کے درمیان پانچواں ٹیسٹ کل (جمعرات) سے اوول میں شروع ہوگا

لاہور (سپورٹس ڈیسک) انگلینڈ کو بھارت کے خلاف پانچویں اور فیصلہ کن ٹیسٹ میچ سے قبل بڑا دھچکا لگ گیا۔ انگلش ٹیم کے کپتان بین اسٹوکس دائیں کندھے کی انجری کے باعث میچ سے باہر ہو گئے ہیں۔ دونوں ٹیموں کے درمیان پانچواں ٹیسٹ کل سے لندن کے دی اوول گراؤنڈ میں شروع ہوگا۔ انگلینڈ اینڈ ویلز کرکٹ بورڈ کی جانب سے جاری بیان کے مطابق نائب کپتان اولی پاپ اب پانچویں ٹیسٹ میں ٹیم کی قیادت کریں گے۔ سیریز میں انگلینڈ کو 2-1 کی برتری حاصل ہے اور اب یہ آخری ٹیسٹ سیریز کے فیصلے کا موقع ہوگا۔ بین اسٹوکس اس سیریز میں (سب سے زیادہ) 17 وکٹیں لے چکے ہیں اور 304 رنز بھی بنا چکے ہیں، ٹیم کے اہم ترین کھلاڑیوں میں سے ایک رہے ہیں۔ ان کی غیر موجودگی میں انگلینڈ کو خاصی محنت درکار ہوگی۔ پانچویں ٹیسٹ کے لیے انگلینڈ نے چار تبدیلیاں کی ہیں: بین اسٹوکس، جوفرا آرچر، لیام ڈاسن اور برائیڈن کارس کو ٹیم سے ڈراپ کیا گیا ہے، انکی جگہ جیکب بیتھل، گس ایٹکنسن، جیمی اوورٹن اور جوش ٹنگ کو ٹیم میں شامل کیا گیا ہے۔ جیکب بیتھل نمبر 6 پر بیٹنگ کریں گے اور وہ ٹیم کے واحد اسپنر ہوں گے کیونکہ لیام ڈاسن کو باہر کر دیا گیا ہے، جیکب بیتھل آل راؤنڈر کی حیثیت سے کھیلیں گے۔

سعید اجمل کی آسٹریلیا چیمپئنز کیخلاف تباہ کن بولنگ، 6 وکٹیں لے اڑے

لاہور (سپورٹس ڈیسک) ورلڈ چیمپئن شپ آف لیجنڈز میں پاکستان چیمپئنز نے آسٹریلیا چیمپئنز کو 10 وکٹوں سے شکست دے دی۔ لیسٹر میں کھیلے گئے میچ میں پاکستانی اسپنر سعید اجمل کی تباہ کن بولنگ کی بدولت آسٹریلیا لیجنڈز کی ٹیم 74 رنز پر آؤٹ ہوگئی۔ سعید اجمل نے 5.3 اوورز میں صرف 16 رنز دیکر 6 کھلاڑیوں کو پویلین کی راہ دکھائی۔ عماد وسیم نے 2، سہیل تنویر اور سہیل خان نے ایک، ایک وکٹ حاصل کی۔ پاکستان نے 75 رنز کا ہدف بغیر کسی نقصان کے حاصل کر لیا، شرجیل خان نے 32 اور صہیب مقصود نے 28 رنز اسکور کیے۔

اولمپکس کرکٹ: پاکستان اور نیوزی لینڈ کی شرکت خطرے میں پڑ گئی

لاہور (سپورٹس ڈیسک) لاس اینجلس اولمپکس 2028 کے میزبان کرکٹ ایونٹ میں پاکستان اور نیوزی لینڈ کی شرکت خطرے میں پڑ گئی۔ آئی سی سی نے کوالیفکیشن کے لیے علاقائی فارمیٹ اپنانے کا فیصلہ کیا ہے جس کے تحت برطانیہ کو میزبان ایونٹ میں براہ راست انٹری ملے گی۔ بھارت، آسٹریلیا، جنوبی افریقہ اور امریکا بھی ڈائریکٹ پہنچ جائیں گے، میزبان ہونے کے ناطے امریکا کی شرکت یقینی ہے۔ اس فارمیٹ کے تحت ایشیا، اوشیانا، یورپ اور افریقہ کے ٹاپ رینکڈ ممالک کو شرکت کے پروانے ملیں نیوزی لینڈ چوتھے نمبر پر ہونے کے باوجود آسٹریلیا کی بہتر پوزیشن کی وجہ سے اوشیانا سے باہر ہوسکتا ہے، اسی طرح ایشیا سے بھارت کو خطے کے دیگر ممالک پر فوقیت حاصل دوسری جانب ویمنز ایونٹ کے لیے 2026 ٹی 20 ورلڈ کپ کے ذریعے کوالیفکیشن ہوسکتی ہے۔ لاس اینجلس گیمز کے ذریعے کرکٹ کی اولمپکس میں 128 برس بعد واپسی ہوگی۔

بنگلا دیشی فاسٹ بولر کے خلاف دوست نے پولیس میں مار پیٹ کی شکایت درج کرادی

لاہور (سپورٹس ڈیسک) بنگلا دیشی فاسٹ بولر تسکین احمد کیخلاف دوست نے پولیس میں مار پیٹ کی شکایت درج کرادی۔ میرپور کے ماڈل پولیس اسٹیشن میں درج کرائی گئی شکایت میں صفت الرحمان نے دعویٰ کیا کہ وہ تسکین کے دوست ہیں، انہیں اتوار کی آدھی رات کو بولر نے اپنے پاس بلایا اور مار پیٹ شروع کی اور میڈیا رپورٹ میں صفت نے دعویٰ کیا کہ تسکین اس وقت نشے میں تھے۔ دوسری جانب بنگلہ دیشی پیسر نے واقعے کی تردید کرتے ہوئے کہا کہ یہ جھوٹا الزام ہے، میں تو اپنے فیملی معاملات میں مصروف تھا، میں نے کسی کو نہیں مارا، یہ مجھے ہراساں کرنے کی کوشش میرپور ماڈل پولیس اسٹیشن کے انسپکٹر راجب حسین نے کہا کہ ہم نے تسکین کے خلاف جی ڈی (جنرل ڈائری) فائل کی ہے، اس کے علاوہ مزید تفصیلات نہیں بتا سکتے۔ ادھر بی سی بی میڈیا کمیٹی کے چیئرمین افتخار رحمان کا کہنا تھا کہ ہم اس واقعے سے آگاہ ہیں اور مزید تفصیلات جاننے کی کوشش کر رہے ہیں۔

عالمی انڈر 19 والی بال چیمپئن شپ کے اہم میچ میں پاکستان کو شکست

قومی جونیئر ٹیم شاندار کھیل کا مظاہرہ کرنے کے باوجود راؤنڈ 16 میں اپنا میچ ہار گئی

لاہور (سپورٹس ڈیسک) پولینڈ نے ایک دلچسپ اور سنسنی خیز مقابلے کے بعد پاکستان کو 2-3 سے شکست دے کر عالمی انڈر 19 والی بال چیمپئن شپ کے کوارٹر فائنل میں جگہ بنالی۔ قومی جونیئر ٹیم شاندار کھیل کا مظاہرہ کرنے کے باوجود راؤنڈ 16 میں اپنا میچ ہار گئی۔ موصولہ اطلاعات کے مطابق ازبکستان کے دارالحکومت تاشقند میں جاری چیمپئن شپ کے راؤنڈ 16 میچ میں پاکستان کو پولینڈ کے خلاف دلچسپ مقابلے کے بعد 3-2 سے ناکامی اٹھانی پڑی۔ پاکستان نے پہلا سیٹ 23-25 سے جیتا، دوسرے سیٹ میں پولینڈ نے 21-25 سے کامیابی حاصل کر کے مقابلہ 1-1 سے برابر کر دیا، تیسرے سیٹ میں پاکستان نے کھیل میں واپس آتے ہوئے 17-25 سے کامیابی پالی لیکن پولینڈ نے چوتھا سیٹ 21-25 سے جیت کر مقابلہ 2-2 سے برابر کر دیا، 5 ویں اور فیصلہ کن سیٹ میں انتہائی سنسنی خیز مقابلہ ہوا۔ پولینڈ نے یہ سیٹ 16-18 سے جیت کر کوارٹر فائنل میں قدم رکھ دیا جہاں اس کا مقابلہ جنوبی کوریا سے ہوگا۔ پول اے کی چیمپئن قومی جونیئر ٹیم اپنے اور آخری لیگ میچ میں ارجنٹائن سے ہار گئی تھی، قبل ازیں پاکستان نے چاروں لیگ میچز میں کوئی گیم ہارے بغیر فتوحات اپنے نام کی تھیں۔ پاکستان نے بیلجیم، میزبان ازبکستان، ترکیہ اور پورٹو ریکو کو 0-3 سے قاو کیا تھا، فائنل 3 اگست کو طے ہے۔

عالمی انڈر 19 والی بال چیمپئن شپ میں پاکستان کیخلاف متنازع فیصلوں پر منتظمین نے معافی مانگ لی

انٹرنیشنل والی بال فیڈریشن نے بھی ایکشن لینے کا اشارہ کر دیا

لاہور (سپورٹس ڈیسک) عالمی انڈر 19 والی بال چیمپئن شپ میں پاکستان کی شکست کا سبب بننے والے متنازع فیصلوں پر منتظمین نے معافی مانگ لی۔ تفصیلات کے مطابق ازبکستان کے شہر تاشقند میں جاری چیمپئن شپ کے راؤنڈ 16 میچ میں پاکستان کے خلاف ریفری نے فیصلہ کن پانچویں سیٹ کے آخری لمحات میں پولینڈ کے حق میں دو متنازع فیصلے دیے جو قومی جونیئر ٹیم کی ناکامی کا باعث بنے۔ رابطہ پر پاکستان والی بال فیڈریشن کے چیئرمین چوہدری محمد یعقوب نے بتایا کہ قومی ٹیم کے منیجر نے ایف آئی وی بی کنٹرول کمیٹی کو کیمرے/کمپیوٹر پر مذکورہ فیصلوں کا جائزہ لینے کی درخواست کی، ذمہ داران نے غلطی تسلیم کرتے ہوئے معذرت کی لیکن فیصلہ تبدیل نہیں کیا گیا۔ قومی فیڈریشن کے چیئرمین نے کہا کہ اصولی طور پر عالمی ایونٹ میں ریویو لینے کے انتظامات ضروری تھے، تاہم یہ امر باعث تقویت ہے کہ انٹرنیشنل والی بال فیڈریشن نے معاملے کا جائزہ لینے کا عندیہ دے دیا ہے۔

رونق میلہ

Showbiz

بشریٰ انصاری نے 36 سالہ شادی کے خاتمے کے بعد سابق شوہر کی خامیاں گنوا دیں

بشریٰ انصاری نے دوسری شادی خود سے کم عمر اداکار اقبال حسین سے کی ہے

لاہور (شوبز رپورٹر) کیبنڈری اداکارہ، میزبان اور کامیڈین بشریٰ انصاری ایک بار پھر اپنی نجی زندگی کے حوالے سے دیے گئے بیانات کی وجہ سے خبروں کی زینت بن گئیں۔ ابھرتی ہوئی اداکارہ اشا شاہ کو دیئے گئے انٹرویو میں بشریٰ انصاری نے کہا کہ میں نے شادی شدہ زندگی کو بہت آئیڈیلائز کیا تھا۔ اداکارہ نے بتایا کہ میں نے والدین کی خوبصورت اور محبت بھری شادی دیکھی تھی۔ اسی سوچ کے تحت میں نے بھی شادی کی لیکن یہ خواب چکنا چور بشریٰ انصاری نے کہا کہ میرے پہلے شوہر اقبال انصاری ایک بہت اچھے انسان ہیں لیکن وہ بھی ایک روایتی پاکستانی مرد کی طرح نکلے۔ اداکارہ نے بتایا کہ میرے پہلے شوہر کو ہر وقت اس بات کی فکر رہتی تھی کہ میں گھر میں کیا کر رہی ہوں اور کیا نہیں، اور انہیں ان تمام چھوٹے چھوٹے معاملات پر پریشانی ہوتی تھی۔

مشترکہ خاندانی نظام زندہ باد؛ زارا نور عباس نے مداحوں کے دل جیت لیے

لاہور (شوبز رپورٹر) باصلاحیت اداکارہ زارا نور عباس کی ایک سوشل میڈیا پوسٹ پر تعریفوں اور تبصروں کا طوفان امڈ آیا۔ اداکارہ زارا عباس نے انسٹاگرام پر اپنی ایک پوسٹ شیئر کرتے ہوئے واضح طور پر کہا کہ جوائنٹ فیملی سسٹم نہ صرف ہمارے معاشرتی ڈھانچے کا اہم حصہ ہے بلکہ موجودہ دور کی تنہائی اور مسائل کا بہترین حل بھی ہے۔ زارا نور عباس نے پوسٹ میں لکھا کہ ہمارے بزرگوں کے دور میں خاندان اتنے قریب ہوا کرتے تھے کہ پیدل ایک دوسرے کے گھروں میں جایا جاتا، سب مل کر کھانا کھاتے، بچوں کی پرورش میں ایک دوسرے کا ساتھ دیتے اور زندگی آسان لگتی تھی۔ انھوں نے مزید کہا کہ ہمیں پھر سے اسی نظام کو اپنانے کی ضرورت ہے۔ مشترکہ خاندانی نظام زندہ زارا کی جانب سے خاندانی نظام کے حق میں اس بیان کو ان کے فینز نے نہ صرف سراہا بلکہ اس پر سیر حاصل بحث بھی شروع کر دی ہے۔

عائشہ خان اور حمیرا سے قبل شوبز کی کونسی مشہور شخصیت کی لاش فلیٹ سے برآمد ہوئی تھی؟

یہ انکشاف حالیہ دنوں اداکارہ عائشہ خان اور حمیرا اصغر کی فلیٹس سے لاشیں ملنے کے تناظر میں سامنے آیا ہے

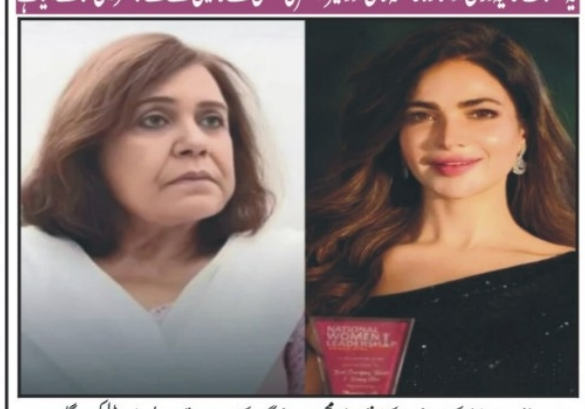

لاہور (شوبز رپورٹر) پاکستان شوبز کے سینئر اداکار محسن گیلانی نے انکشاف کیا ہے کہ اداکارہ عائشہ خان اور حمیرا اصغر سے قبل بھی کئی برسوں پہلے ایک مشہور شوبز شخصیت کی لاش کراچی کے فلیٹ سے برآمد ہوئی تھی۔ اداکار محسن گیلانی نے حال ہی میں ایک پوڈکاسٹ میں گفتگو کرتے ہوئے یہ انکشاف کیا ہے کہ پاکستان کے معروف ہدایت کار جاوید فاضل کی لاش بھی ان کے فلیٹ سے برآمد ہوئی تھی، جسے دروازہ توڑ کر نکالا گیا۔ یہ انکشاف حالیہ دنوں اداکارہ عائشہ خان اور حمیرا اصغر کی فلیٹس سے لاشیں ملنے کے تناظر میں سامنے آیا ہے۔ محسن گیلانی نے بتایا کہ جاوید فاضل شوبز انڈسٹری کا ایک سینئر اور معتبر نام تھے، جنہیں شاید آج کے لوگ بھول چکے ہوں۔ انہوں نے بتایا کہ جاوید فاضل ایک روز رات دیر تک شوٹنگ کے بعد اپنے فلیٹ واپس لوٹے لیکن اگلے دن سیٹ پر نہیں پہنچے۔ پہلے تو ساتھی فنکاروں نے تاخیر کو معمول کا حصہ سمجھا، لیکن کافی وقت گزرنے کے بعد جب پروڈیوسر نے ان سے رابطہ کرنے کی کوشش کی تو جواب نہ ملا۔ محسن گیلانی نے بتایا کہ جاوید فضل کو تلاش کرنے کی مزید کوشش پر معلوم ہوا کہ وہ ناشتہ کرنے بھی نہیں آئے، جس کے بعد دروازہ توڑ کر ان کے فلیٹ میں داخل ہونا پڑا۔ اندر جاوید فاضل کی لاش موجود تھی۔ ان کا انتقال 2010 میں کراچی کے علاقے ڈیفنس میں واقع ان کے فلیٹ میں ہوا تھا، جہاں وہ اکیلے رہائش پذیر تھے۔ یاد رہے کہ کچھ دنوں قبل پاکستان کی سینئر اداکارہ عائشہ خان اور اداکارہ و ماڈل حمیرا اصغر کی لاش بھی ان کے فلیٹ سے برآمد ہوئی تھی جس نے پوری انڈسٹری کو غمزدہ کر دیا تھا۔

بیٹی کو 24 گھنٹوں میں 2 بار دل کا دورہ پڑا، گلوکارہ عینی خالد کا انکشاف

عائشہ کے دل کی دھڑکن بے ترتیب ہوگئی تھی اور آکسیجن کی شدید کمی کے باعث اس کے اعضا کام کرنا چھوڑنے لگے، عینی

لاہور (شوبز رپورٹر) پاکستانی نژاد برطانوی گلوکارہ عینی خالد نے بیٹی کی زندگی کی جنگ کی داستان بیان کر دی۔ عینی خالد نے اپنی سات سالہ بیٹی عائشہ کی صحت سے متعلق دل دہلا دینے والی تفصیلات انسٹاگرام پر شیئر کی ہیں جو سوشل میڈیا پر سب کی توجہ کا مرکز بن گئی ہیں۔ انہوں نے بتایا کہ ان کی 7 سالہ بیٹی عائشہ، جو مکمل طور پر صحت مند تھی، 23 جنوری 2024 کو 24 گھنٹوں سے بھی کم وقت میں دو کارڈیک اریسٹ کا شکار ہوئی۔ عینی نے لکھا کہ عائشہ کے دل کی دھڑکن بے ترتیب ہو گئی تھی اور آکسیجن کی شدید کمی کے باعث اس کے اعضا کام کرنا چھوڑنے لگے۔ 45 منٹ تک آکسیجن کی کمی نے اس کی حالت انتہائی نازک بنا دی، جس کے بعد ڈاکٹروں نے اسے وینٹیلیٹر، دل و پھیپھڑوں کی مشین اور ڈائیلاسز پر منتقل کیا جو ان کیلئے زندگی کا سب سے تکلیف دہ وقت تھا۔

نازیبا ویڈیوز لیک ہونے کے بعد رجب بٹ پر ایک اور "شرمناک الزام" لگ گیا

رجب بٹ کے دوستوں کا موقف ہے کہ کسی نے ہمارے موبائل سے یہ ویڈیوز ہیک کر کے وائرل کی ہیں

لاہور (شوبز رپورٹر) پاکستانی ٹک ٹاکر اور تنازعات کا شکار رہنے والے رجب بٹ کے انتہائی قریبی دوستوں کی نازیبا ویڈیوز لیک ہوگئی ہیں۔ سوشل میڈیا صارفین خاتون ٹک ٹاکرز کے بعد اب مرد ٹک ٹاکرز کی قابل اعتراض ویڈیوز سامنے آنے پر سشدر ہیں۔ حال ہی میں رجب بٹ کے قریبی ساتھیوں حیدر شاہ، مان ڈوگر اور شہزی کی مکمل برہنہ ویڈیوز سامنے آئی ہیں جو ٹک ٹاک اور سوشل میڈیا پر ٹرینڈنگ میں ہیں۔ نازیبا لیک ویڈیوز سامنے آنے کے بعد سوشل میڈیا صارفین نے اعتراض کیا ہے کہ ویسے یہ لوگ بڑے مذہبی بنتے ہیں تو پھر مکمل برہنہ ویڈیوز کیوں بنائی گئیں؟ رجب بٹ اور ان کے دوستوں کا موقف ہے کہ ہمارا ڈیٹا ہیک ہوا ہے، کسی نے ہمارے موبائل سے یہ ویڈیوز ہیک کر کے وائرل کی ہیں۔ سوشل میڈیا صارفین نے سوال اٹھایا کہ ان ٹک ٹاکرز نے آخر یہ ویڈیوز بنائی ہی کیوں؟ یہ قابل اعتراض ویڈیوز بنائی تو ان کے موبائل سے ہی گئی ہیں، جسے بعد میں ان کے ہی ساتھیوں یا کسی اور نے وائرل کیا ہے۔ سماجی رابطے کی ویب سائٹ ایکس پر ٹوئٹس میں یہ تذکرہ بھی کیا جا رہا ہے کہ رجب بٹ کے انتہائی قریبی ساتھی حیدر شاہ ویڈیو کال پر جسے اپنا جسم دکھا رہے ہیں وہ کوئی اور نہیں بلکہ خود رجب بٹ ہی ہیں۔ دوسری جانب رجب بٹ کا ٹک ٹاکر زارا ملک کے ساتھ تعلقات کا معاملہ بھی زیر بحث ہے۔ یہ افواہیں گردش کر رہی ہیں کہ رجب بٹ دبئی میں زارا بٹ کے ساتھ ہی رہتے ہیں۔

طلاق یافتہ کہلائے جانے کے خوف سے 16 سال ناپسندیدہ شادی میں گزار دیئے؛ نازلی نصر

لاہور (شوبز رپورٹر) ڈراما دھواں سے شہرت حاصل کرنے والی اداکارہ نازلی نصر نے حال ہی میں ایک انٹرویو میں اپنی نجی زندگی کی مشکلات بالخصوص پہلی شادی اور 16 سال بعد طلاق سے متعلق کھل کر گفتگو کی۔ سینئر اداکارہ نازلی نصر نے بتایا کہ ان کی زندگی میں چند ہی لوگ اہم ہیں جن میں ان کے بچے اور موجودہ شوہر شامل ہیں لیکن ایک وقت ایسا بھی آیا جب وہ اپنی زندگی کے حوالے سے شدید الجھن کا شکار تھیں۔ نازلی نصر نے مزید بتایا کہ انھوں نے پہلی شادی کے بعد شوہر کی خواہش پر شوبز کو خیر باد کہہ دیا تھا۔ وہ رشتہ مرضی کے خلاف تھا جس کو نبھانے کی 16 سال تک کوشش کی۔ انھوں نے مزید کہا کہ شادی کے فوراً بعد ہی اندازہ ہو گیا تھا کہ یہ رشتہ کامیاب نہیں ہوگا لیکن یہی سوچتی رہیں کہ اب کیا کیا جائے یا کیسے آگے بڑھا جائے۔ اسی کشمکش میں زندگی کا ایک قیمتی دور گزر گیا۔

ہم سب کے سنجو بابا 66 سال کے ہو گئے

لاہور (شوبز رپورٹر) بالی وڈ کے معروف اداکار سنجے دت آج اپنی 66ویں سالگرہ منا رہے ہیں۔ مداحوں اور بالی وڈ شخصیات کی جانب سے سوشل میڈیا پر سنجے دت کو سالگرہ کی مبارکباد دی جا رہی ہے۔ ان کے چاہنے والے ان کی صحت، خوشیاں اور مزید کامیابیوں کے لیے دعا گو ہیں۔ 66 برس کی عمر میں بھی سنجے دت کا انداز، شخصیت اور انرجی نوجوان اداکاروں کے لیے ایک مثال ہے، اور ان کا فلمی سفر 1981 سے اب تک بھرپور انداز سے جاری بھارتی فلم نگری کے "بابا" کہلانے والے سنجے دت کا شمار ان اداکاروں میں ہوتا ہے جنہوں نے نہ صرف اپنی فلمی صلاحیتوں سے لاکھوں دل جیتے بلکہ اپنی نجی زندگی، متنازعات، جیل، اور واپسی کے سفر کے باعث ہمیشہ خبروں کا مرکز بھی رہے۔

50 کلو وزن کیسے کم کیا؟ ارجن کپور نے راز بتا دیا

لاہور (شوبز رپورٹر) بالی ووڈ اداکار ارجن کپور نے انکشاف کیا ہے کہ انہوں نے کس طرح 50 کلو وزن کم کیا۔ ارجن کپور نے ایک حالیہ انٹرویو میں انکشاف کیا ہے کہ فلم انڈسٹری میں قدم رکھنے سے پہلے ان کا وزن 140 کلوگرام تک پہنچ چکا تھا اور وہ نوعمری میں وہ ضرورت سے زیادہ موٹاپے کا شکار تھے اور انہیں لگتا تھا کہ صرف چہل قدمی ہی بہترین ورزش ہے۔ اداکار کے مطابق وزن کم کرنے کا سب سے مؤثر طریقہ جسمانی طور پر متحرک رہنا ہے۔ انہوں نے کہا کہ انسان اگر کھانے کے فوراً بعد بیٹھا رہے تو پھر وزن بڑھنے کی شکایت کا حق نہیں رکھتا۔ ارجن نے یہ بھی اعتراف کیا کہ وہ کھانے کے شوقین رہے ہیں، تاہم وزن کم کرنے کے لیے انہوں نے فاسٹ فوڈ، چپس اور کاربوہائیڈریٹس سے پرہیز کیا جس سے ان کا وزن تیزی سے کم ہوا۔ ارجن کپور نے اپنے وزن میں اضافے کی ایک بڑی وجہ تھائیرائیڈ گلینڈ کی بیماری کو قرار دیا۔ انہوں نے بتایا کہ وہ اس بیماری کا شکار رہ چکے ہیں، جس کا اثر ان کی والدہ اور بہن پر بھی پڑا تھا اور اسی بیماری نے ان کے وزن میں نمایاں اضافہ کیا۔

ریا چکرورتی کو سشانت سنگھ راجپوت قتل کیس میں عدالت کا نوٹس جاری

ریا چکرورتی نے سشانت کی بہنوں پر الزام لگایا تھا کہ انہوں نے بغیر مناسب طبی نگرانی کے انہیں دوا فراہم کی

لاہور (سپورٹس ڈیسک) اداکارہ ریا چکرورتی کو سشانت سنگھ راجپوت کی بہنوں کے خلاف کیس میں عدالت نے نوٹس جاری کر دیا۔ بھارتی میڈیا رپورٹ کے مطابق ممبئی کی ایک مجسٹریٹ عدالت نے اداکارہ ریا چکرورتی کو سشانت سنگھ راجپوت کی موت سے متعلق کیس میں جاری سی بی آئی کی کلوزر رپورٹ کے حوالے سے نوٹس جاری کر دیا ہے۔ سی بی آئی نے مارچ 2025 میں یہ رپورٹ جمع کروائی تھی، جس میں کیس بند کرنے کی سفارش کی گئی تھی۔ مجسٹریٹ آر ڈی چاوان نے سماعت کے دوران ہدایت دی کہ اصل مدعی/ متاثرہ شخص کو نوٹس جاری کیا جائے" اور کاروائی کو ملتوی کرتے ہوئے نوٹس کی ترسیل تک مزید سماعت مؤخر کر دی۔ ریا چکرورتی کو 12 اگست تک جواب جمع کروانے کی ہدایت دی گئی ہے۔ یہ نوٹس قانونی کارروائی کا حصہ ہے تاکہ مدعی کو کیس بند کرنے کے فیصلے پر اعتراض اٹھانے کا موقع دیا جا سکے۔

میرے لیے علیزے شاہ زیرو ہے، روبینہ اشرف کا تبصرہ وائرل

علیزے شاہ میرے لیے ہر ڈرامے میں صفر ہیں، نہ وہ میک اپ سے نکلتی ہیں، نہ لپ اسٹک سے

بقیہ 1

وزیر دفاع نے کہا کہ کابل کے ساتھ ایک معاہدہ طے ہونے والا تھا، مگر مذاکرات کے دوران افغان نمائندے کابل سے رابطے کے بعد پیچھے ہٹ گئے۔ انہوں نے کہا کہ میرا خیال ہے مذاکرات سبوتاژ کیے گئے، ہمارے پاس ایک معاہدہ تھا، مگر پھر انہوں نے کابل کو فون کیا اور ڈیل سے پیچھے ہٹ گئے۔ وزیر دفاع نے کہا کہ میں ان کے وفد کی تعریف کروں گا، مگر کابل میں جو لوگ ڈوریں کھینچ رہے ہیں اور پردہ داری کا مظاہرہ کر رہے ہیں وہ دہلی کے زیرِ اثر ہیں۔ خواجہ آصف نے کہا کہ کابل کی حکومت کے پاس اختیار نہیں، کیونکہ وہ دہلی سے کنٹرول ہو رہی ہے اور بھارت افغانستان کو استعمال کر کے اسلام آباد کے خلاف بالواسطہ جنگ چھیڑ رہا ہے۔ جب انہیں افغانستان کی جانب سے لگائے گئے ایسے بیانات پر تبصرہ کرنے کو کہا گیا جس میں کہا گیا تھا کہ اگر مزید کشیدگی ہوئی تو وہ اسلام آباد پر حملہ کر دیں گے، اس پر خواجہ آصف نے جواب دیا کہ اگر افغانستان نے اسلام آباد کی طرف دیکھا بھی تو ہم ان کی آنکھیں نکال دیں گے۔ انہوں نے کہا کہ وہ دہشت گردوں کا استعمال کر سکتے ہیں اور وہ پہلے ہی کر رہے ہیں، گزشتہ چار سال سے وہ دہشت گردوں کا استعمال کر رہے ہیں۔ وزیر دفاع نے کہا کہ یہ بات واضح ہونی چاہیے کہ کابل پاکستان میں دہشت گردی کا ذمہ دار ہے، کابل دہلی کا آلہ کار ہے، اگر وہ، خدانخواستہ، اسلام آباد پر حملہ کرنا چاہیں تو ہم انہیں منہ توڑ جواب دیں گے، اور یہ 50 گنا زیادہ شدید جواب ہوگا۔

بقیہ 2

آرمی چیف فیلڈ مارشل عاصم منیر کی تعریف کی اور رواں سال مئی میں بھارت اور پاکستان کے درمیان 4 روزہ تنازع کے خاتمے میں اپنے کردار کو دہراتے ہوئے اسے سراہا۔ جنوبی کوریا کے شہر گیونگجو میں منعقدہ ایشیا پیسیفک اکنامک کوآپریشن (اپیک) کے دوپہر کے عشائیے سے خطاب کرتے ہوئے ٹرمپ نے بھارت، پاکستان اور دونوں ممالک کے درمیان ہونے والے تنازع کا تذکرہ کیا۔ انہوں نے کہا کہ میں بھارت کے ساتھ تجارتی معاہدہ کر رہا ہوں، اور جیسا کہ آپ جانتے ہیں، وزیر اعظم نریندر مودی کے لیے میرے دل میں بڑا احترام اور محبت ہے، ہمارے تعلقات بہترین ہیں۔ انہوں نے کہا کہ اسی طرح پاکستان کے وزیر اعظم ایک شاندار شخصیت ہیں اور وہاں ایک فیلڈ مارشل ہیں، آپ جانتے ہیں وہ فیلڈ مارشل کیوں ہیں؟ کیونکہ وہ بہترین جنگجو ہیں، وہ واقعی ایک عظیم شخص ہیں۔ ٹرمپ نے بتایا کہ انہوں نے نریندر مودی سے فون پر کہا کہ ہم آپ کے ساتھ تجارتی معاہدہ نہیں کر سکتے مودی نے کہا کہ نہیں، ہمیں ضرور کرنا ہوگا، میں نے کہا کہ نہیں، ہم نہیں کر سکتے، آپ پاکستان سے جنگ شروع کر رہے ہیں۔ انہوں نے کہا کہ انہوں نے اسی طرح کی بات پاکستان کی قیادت سے بھی کی' میں نے کہا کہ، ہم آپ کے ساتھ تجارت نہیں کریں گے کیونکہ آپ بھارت سے لڑ رہے ہیں'، 'دونوں نے کہا کہ نہیں، نہیں، ہمیں لڑنے دیں'، ڈونلڈ ٹرمپ نے مزید کہا کہ وہ واقعی لڑاکا قومیں ہیں۔ ٹرمپ نے ہنستے ہوئے مودی کو سب سے خوبصورت شخص قرار دیا اور ان کی نقل کرتے ہوئے کہا کہ وہ سخت گیر اور زبردست آدمی ہیں انہوں نے کہا کہ دو دن بعد دونوں ملکوں نے فون کیا اور کہا کہ ہم سمجھ گئے، اور انہوں نے لڑائی روک دی، کیا یہ حیرت انگیز نہیں؟ آپ سوچتے ہیں بائیڈن ایسا کر سکتے؟ مجھے نہیں لگتا۔ ڈونلڈ ٹرمپ نے کہا کہ ہم معاہدے کر رہے تھے، تو میں نے بس ایک جملہ شامل کیا، 'ایک دوسرے پر گولیاں چلانا بند کرو' انہوں نے کہا کہ 7 طیارے گرائے گئے تھے اور جنگ رک گئی۔ صدر ٹرمپ نے کہا کہ ان کی کامیابی سخت تجارتی پالیسی کی وجہ سے ممکن ہوئی، انہوں نے کہا کہ میں نے دونوں ممالک پر 250 فیصد ٹیرف لگانے کی دھمکی دی، جس کا مطلب تھا کہ وہ کبھی کاروبار نہیں کر سکیں گے اور 48 گھنٹے کے اندر کوئی جنگ نہیں رہی، کوئی ہلاکت نہیں ہوئی۔

بقیہ 3

استعمال یا غیر مجاز مقاصد کے خلاف سخت کارروائی عمل میں لائی جائے، تمام گاڑیوں کا ڈیجیٹل ریکارڈ تیار کیا جائے تاکہ نگرانی موثر اور شفاف بنائی جا سکے۔ سندھ کابینہ کی ذیلی کمیٹی برائے کفایت شعاری کا سندھ کے سینئر وزیر شرجیل انعام میمن کی صدارت اہم اجلاس ہوا۔ اجلاس میں صوبائی وزیر بلدیات سید ناصر حسین شاہ، وزیر برائے ایکسائز و ٹیکسیشن مکیش کمار چاؤلہ، وزیر برائے داخلہ، قانون و پارلیمانی امور ضیاء الحسن لنجار، وزیر برائے جیل خانہ جات و ورکس اینڈ سروسز علی حسن زرداری، متعلقہ محکموں کے سیکرٹریز اور اعلیٰ افسران شریک ہوئے۔ اجلاس میں مختلف محکموں کی جانب سے سرکاری گاڑیوں (وہیکلز) کی الاٹمنٹ اور استعمال سے متعلق تفصیلی جائزہ پیش کیا گیا۔ وزارتِ قانون، پارلیمانی امور، بلدیات، داخلہ، اطلاعات، اینٹی کرپشن، اور یونیورسٹیز اینڈ بورڈز کے لیے نئی گاڑیوں کی خریداری، ضرورت، اور مالی اثرات پر تفصیلی تبادلہ خیال کیا گیا۔ شرجیل انعام میمن نے کہا کہ کابینہ نے کفایت شعاری کے اصولوں کو اپنی پالیسی کا بنیادی حصہ بنایا ہے، سرکاری گاڑیوں کی خریداری، مرمت، اور استعمال کے تمام مراحل میں شفافیت یقینی بنائی جائے گی، جن محکموں کو گاڑیوں کی اشد ضرورت ہے، انہیں سہولت دی جائے گی، غیر ضروری اخراجات سے گریز ناگزیر ہے۔ انہوں نے کہا کہ وزیر اعلیٰ سندھ کی ہدایت کے مطابق تمام محکموں کو اپنے اخراجات میں کمی اور مالی نظم و ضبط پر عملدرآمد یقینی بنانا ہوگا۔ سینئر وزیر نے افسران کو ہدایت کی کہ ہر محکمے کی موجودہ گاڑیوں کی تعداد، حالت، اور ضرورت کے بارے میں مکمل رپورٹ پیش کی جائے تاکہ ضرورت کی بنیاد پر فیصلے کئے جا سکیں، سرکاری گاڑیوں کے ذاتی استعمال یا غیر مجاز مقاصد کے خلاف سخت کارروائی عمل میں لائی جائے۔ شرجیل انعام میمن نے کہا کہ تمام گاڑیوں کا ڈیجیٹل ریکارڈ تیار کیا جائے تاکہ نگرانی موثر اور شفاف بنائی جا سکے۔

بقیہ 4

اخوت اور بھائی چارہ ہے۔ ترکیہ ہمارا برادر ملک ہے، اپنے بہن، بھائیوں کی خوشی میں شریک ہیں۔ ترکیہ کی ترقی اور خوشحالی کے لئے صدق دل سے دعا گو ہوں۔ وزیر اعلیٰ مریم نواز شریف نے کہا کہ پاک ترک تعلقات محض دو ممالک کے نہیں بلکہ دو عظیم اقوام کا باہمی ربط ہے۔ رجب طیب اردوان کی قیادت میں ترکیہ نے ترقی کے کئی سنگ میل عبور کیے ہیں۔ ثقافتی، تجارتی اور سیاحتی روابط سے دونوں ممالک میں قربت بڑھ رہی ہے۔ وزیر اعلیٰ مریم نواز شریف نے کہا کہ دعا گو ہوں کہ پاکستان اور ترکیہ کا رشتہ ہمیشہ قائم و دائم رہے۔

بقیہ 5

کا دورہ مکمل کرنے کے بعد وطن واپس روانہ ہو گئے، بدھ کو ریاض کے نائب گورنر شہزادہ محمد بن عبدالرحمٰن بن عبدالعزیز نے وزیر اعظم اور پاکستانی وفد کو کنگ خالد انٹرنیشنل ایئرپورٹ پر الوداع کیا۔ وزیر اعظم آفس کے میڈیا ونگ سے جاری بیان کے مطابق وزیرِ اعظم کی دورے کے دوران سعودی عرب کے ولی عہد و وزیر اعظم شہزادہ محمد بن سلمان بن عبدالعزیز آل سعود کے ساتھ ملاقات ہوئی جس میں پاکستان و سعودی عرب کے درمیان اقتصادی تعاون کیفریم ورک کا آغاز کیا گیا، یہ فریم ورک پاکستان اور سعودی عرب کے درمیان اقتصادی تعلقات میں ایک نئے باب کا آغاز ہے، فریم ورک پاکستان اور سعودی عرب کے درمیان موجود دیرینہ تعلقات کی مزید مضبوطی کے حوالے سے اقتصادی تعاون، دونوں ممالک کے درمیان تعاون کی نئی راہیں تلاش کرنے میں کلیدی کردار ادا کرے گا۔ اس فریم ورک کے تحت دونوں ممالک کے درمیان توانائی، صنعت، کان کنی، انفارمیشن ٹیکنالوجی، سیاحت، زراعت اور غذائی تحفظ کے شعبوں میں تعاون، نجی شعبے کے کردار کو بڑھانے اور تجارتی تبادلوں کے فروغ کیلئے کام ہوگا۔ فریم ورک کے تحت دونوں ممالک کے درمیان جاری متعدد مشترکہ منصوبے بشمول پاکستان اور سعودی عرب کے درمیان بجلی کی ترسیل کے منصوبے اور توانائی کے شعبے میں تعاون کی مفاہمتی یادداشتوں پر دستخط بھی شامل تھے۔ وزیرِ اعظم محمد شہباز شریف نے ریاض میں منعقدہ فیوچر انویسٹمنٹ انیشی ایٹیو کی 9ویں کانفرنس میں شرکت کی اور ''کیا انسانیت صحیح سمت کی طرف گامزن ہے؟' کے موضوع پر گول میز مباحثے میں پاکستان کا نقطہ نظر پیش کیا۔ انہوں نے اپنی گفتگو میں انسانی ترقی و فلاح و بہبود کیلئے عالمی اشتراک کی ضرورت پر زور دیا۔ وزیرِ اعظم محمد شہباز شریف نے سعودی ولی عہد و وزیرِ اعظم شہزادہ محمد بن سلمان کے ترقی کے وژن اور دنیا میں ترقی کے اقدامات کے حوالے سے سعودی عرب کے کردار کو سراہا۔ انہوں نے پاکستان میں موسمیاتی تبدیلی کے مضر اثرات اور سیلاب کی تباہ کاریوں پر روشنی ڈالتے ہوئے گلوبل نارتھ کے گلوبل ساؤتھ کے ساتھ اشراک پر زور دیا۔ انہوں نے بالخصوص نوجوان پاکستانی افرادی قوت کی ترقی، مصنوعی ذہانت کے فروغ اور انفارمیشن ٹیکنالوجی کے شعبے میں ترقی کے لیے حکومتی اقدامات کو اجاگر کیا۔ وزیر اعظم کی دورے کے دوران عالمی اقتصادی فورم کے صدر و چیف ایگزیکٹیو بورگا بغینڈے سے بھی ملاقات ہوئی۔

بقیہ 6

ہی سیکیورٹی فورسز کی کارروائیوں میں بھی اضافہ ہوا ہے۔ 30 ستمبر اور یکم اکتوبر کی درمیانی شب سیکیورٹی نے بلوچستان کے دارالحکومت کوئٹہ اور ضلع کیچ میں 2 الگ الگ کارروائیوں میں فتنہ الخوارج اور فتنہ الہندوستان سے تعلق رکھنے والے 13 دہشت گردوں کو ہلاک کر دیا تھا، یکم اکتوبر کو ہی کوئٹہ اور شیرانی میں سیکیورٹی فورسز کے آپریشن میں 18 دہشت گرد ہلاک ہو گئے تھے۔ 4 اکتوبر کو خضدار میں سیکیورٹی فورسز کی کارروائی میں فتن ※ الہندوستان کے 14 دہشت گرد ہلاک اور 20 سے زائد زخمی ہو گئے تھے۔ 17 اکتوبر کو خاران میں پولیس کے قافلے پر حملے میں ایس ایچ او قاسم بلوچ شہید ہو گئے تھے، 19 اکتوبر کو بلوچستان میں دہشتگردی کی متعدد کارروائیاں کرنے والا فتنہ الہندوستان کا انتہائی مطلوب دہشتگرد سرغنہ جمیل عرف ٹینک مارا گیا تھا۔ 21 اکتوبر کو سبی میں سی ٹی ڈی کی کارروائی میں 5 دہشت گرد مارے گئے تھے، 22 اکتوبر کو بلوچستان کے علاقے دالبندین میں سیکیورٹی فورسز نے کامیاب کارروائی کرتے ہوئے فتنہ الہندوستان سے تعلق رکھنے والے 6 دہشت گردوں کو ہلاک کر دیا تھا۔

بقیہ 7

انہوں نے ریاض میں سعودی وزیر صحت فہد بن عبد الرحمٰن الجلاجے سے ملاقات کے دوران کیا۔ وزارت صحت کی جانب سے جاری بیان کے مطابق ملاقات میں صحت کے شعبے اور باہمی تعاون کے فروغ کے حوالے سے تبادلہ خیال کیا گیا۔ دونوں وزرا نے پاکستان اور افغانستان میں انسدادِ پولیو بارے تبادلہ خیال کے ساتھ ساتھ آئندہ انسدادِ پولیو مہم کے حوالے سے بھی بات چیت کی۔ وفاقی وزیر نے کہا کہ دونوں ممالک کے درمیان تاریخی اور برادرانہ تعلقات مضبوط بنیادوں پر استوار ہیں۔ انہوں نے کہا کہ سال 2025 کے دوران اب تک 4 قومی انسدادِ پولیو مہمات کامیابی کے ساتھ انعقاد کی جا چکی ہیں، ان میں 45 ملین بچوں تک پولیو ویکسین کی رسائی کو یقینی بنایا گیا، اعلیٰ معیار کی انسداد پولیو مہمات کے نتیجے میں پولیو کے کیسز میں نمایاں کمی آئی، اس جدوجہد میں پیش رفت کے باوجود مشن ابھی مکمل نہیں ہوا۔ سعودی وفد نے پاکستان کی جانب سے انسدادِ پولیو کے حوالے سے اٹھائے گئے اقدامات کو سراہا اور مستقبل میں اس حوالے سے تعاون جاری رکھنے کی یقین دہانی بھی کروائی۔

بقیہ 8

رجب طیب اردوان اور برادر ترک عوام کو دلی مبارکباد پیش کی ہے۔ اپنے پیغام میں وزیرِ ریلوے نے کہا کہ صدر رجب طیب اردوان کی قیادت میں ترکی نے ترقی، استحکام اور خود انحصاری کی نئی مثالیں قائم کی ہیں۔ انہوں نے کہا کہ پاکستان اور ترکی کے تعلقات اخوت، بھائی چارے اور باہمی اعتماد پر استوار ہیں۔ محمد حنیف عباسی نے کہا کہ ترکی نے ہمیشہ ہر مشکل وقت میں پاکستان کا بھرپور ساتھ دیا ہے، اور دونوں ممالک کے درمیان دوستی کا یہ رشتہ ''دو ملک، ایک قوم'' کے جذبے کی عملی مثال ہے۔ وفاقی وزیرِ ریلوے نے اس عزم کا اظہار کیا کہ پاکستان ترکی کے ساتھ اسٹریٹجک، تجارتی اور ثقافتی تعلقات کو مزید وسعت دینے کے لیے پرعزم ہے۔ انہوں نے کہا کہ ترکی کی ترقی اور عوامی اتحاد مسلم دنیا کے لیے قابلِ تقلید ہیں۔ محمد حنیف عباسی نے ترک عوام کیلئے خوشحالی، امن اور ترقی کی دعا کرتے ہوئے کہا کہ پاکستان ترکی کی کامیابیوں پر فخر محسوس کرتا ہے۔

بقیہ 9

امن معاہدے کی صریح اور سنگین خلاف ورزی ہے۔ بیان میں کہا گیا کہ اسرائیلی قابض افواج کے ایسے جارحانہ اقدامات خطے میں دیرپا امن اور استحکام کے قیام کے لیے جاری بین الاقوامی کوششوں کو نقصان پہنچا رہے ہیں۔ پاکستان نے عالمی برادری سے مطالبہ کیا ہے کہ وہ اسرائیلی افواج کی جانب سے جنگ بندی کی خلاف ورزیوں کو فوری طور پر بند کرائے۔ پاکستان نے اپنے اصولی مؤقف کا اعادہ کرتے ہوئے کہا کہ فلسطین کے مسئلے کا واحد منصفانہ حل ایک آزاد، خودمختار، قابلِ عمل اور متصل فلسطینی ریاست کا قیام ہے، جو جون 1967 سے قبل کی سرحدوں پر مبنی ہو اور جس کا دارالحکومت القدس الشریف ہو۔

بقیہ 10

تنظیم المدارس اہل سنت کے سپرد کرنے کی ہدایت کی۔ وزیر اعلیٰ مریم نواز شریف نے بے گناہ ثابت ہونے والے افراد کی فوری رہائی کا حکم دیا۔ وزیر اعلیٰ مریم نواز شریف نے حکام کو بے گناہ افراد کو خود باعزت طریقے سے گھر چھوڑنے کی ہدایت کی ہے۔ مذہبی علامات اور مقدس ناموں والے پوسٹر و بینرز کی تکریم برقرار رکھنے کی ہدایت کی۔ مساجد کے آئمہ کرام کیلئے 25 ہزار روپے وظیفہ مقرر کرنے پر اتفاق کیا گیا۔ اجلاس میں مساجد میں اذان اور خطبہ کی اجازت دینے پر اتفاق کیا گیا۔ علماء کرام سے رابطوں کے لئے صوبائی وزیر خواجہ سلمان رفیق اور سیکرٹری لاء اینڈ آرڈر کو فوکل پرسن مقرر کر دیا گیا۔ بریفنگ میں بتایا گیا کہ بے گناہ افراد کی رہائی کے لئے 15 پر رپورٹ کی جاسکتی ہے۔ وزیر اعلیٰ مریم نواز شریف نے اتحاد بین المسلمین کمیٹی کے اجلاس سے فکر انگیز خطاب کرتے ہوئے کہا کہ اللہ تعالیٰ کے احکامات اور نبی کریمؐ کی سنت پر عمل کرنے والے نامور اور جید علماء کرام امت مسلمہ کا ضمیر ہیں۔ اللہ تعالیٰ کے احکامات اور نبی کریمؐ کی سنت کی روشنی میں رہنمائی کے لئے علماء کرام سے رجوع کیا جاتا ہے۔ دین کا صحیح راستہ دکھا کر آسانی پیدا کرنے والے علماء ہمارا فخر ہیں۔ ریاست، عوام اور ہم سب علماء کرام کو رہنما مانتے ہیں۔ اللہ اور نبی کریمؐ کو ماننے والوں کو سرٹیفکیٹ کی ضرورت کا احساس تکلیف دہ ہیں۔ خود جماعتوں کو نیچے دکھانے اور ضرر پہنچانے کے لئے شرپسند ٹولے تشکیل دیئے گئے۔ وزیر اعلیٰ مریم نواز شریف نے کہا کہ سوچنے کی بات ہے کہ ریاست کو ایکشن کی ضرورت کیوں پیش آئی۔ مذہبی جماعتوں میں نیک لوگ ہیں جو دین کا راستہ دکھاتے ہیں لیکن املاک کو نقصان پہنچانے اور بے گناہوں کی جان لینے والے کون ہیں؟۔ روزمرہ زندگی میں خلل نہ آنے دینا، عوام کے جان و مال اور عزت کا تحفظ ریاست کی ذمہ داری ہے۔ روزگار اور دیگر امور کے لئے آنے جانے والوں کا راستہ روکنا اور کاروبار زندگی معطل کرنا کیا درست ہے؟۔ شرپسند کفر اسلام کی جنگ بنا کر فساد برپا کرنا چاہتے ہیں۔ وزیر اعلیٰ مریم نواز شریف نے کہا کہ رحمۃ اللعالمین کا نام لیکر حکم دینا پولیس والوں کو چھوڑنا نہیں یہ کیسا فعل ہے۔ سچے عاشقان رسولؐ نبی کریم کا نام سنیں تو فرط محبت سے آنسو جاری ہو جاتے ہیں۔ عشق رسولؐ کا دعویٰ کرنے والوں کے ہاتھ میں بندوق اور کیلوں والے ڈنڈے کس نے تھمائے۔ جان ہتھیلی پر رکھ کر عوام اور املاک کی حفاظت کرنے والوں کی ہڈیاں اور کھوپڑیاں توڑنے والے کون لوگ ہیں؟۔ وزیر اعلیٰ مریم نواز شریف نے کہا کہ منبر رسولؐ پر کھڑے ہو کر مار و جلا دو کی بات کرنا کیا درست عمل ہے؟۔ نبی کریمؐ نے تو راستے سے پتھر ہٹانے کا حکم دیا یہاں سڑکیں بند کر دی جاتی ہیں۔ عشق رسول کا دعویٰ ہے لیکن عمل احکامات نبویؐ کے منافی ہوتے ہیں۔ نبی کریمؐ نے فرمایا کہ روز قیامت حق پر ہونے والے غیر مسلم کا خود وکیل بنوں گا۔ حرم پاک میں احرام کی حالت میں لبیک کی تکرار دل کو چھو لیتی ہے۔ علماء کرام سے ہاتھ جوڑ کر عوام کی درست سمت میں رہنمائی کی درخواست کرتی ہوں۔ غزہ کے لئے توانا آواز نہ بننے کا شکوہ خود سے بھی ہے۔ غزہ کے مسلمانوں پر روز قیامت گزرتی رہی، معاہدہ ہوا تو غزہ والوں نے خوشی منائی اور دنیا نے شکر ادا کیا۔ غزہ معاہدے پر فلسطینی خوشیاں منا رہے تھے اور یہاں اسلام آباد پر چڑھائی کا اعلان ہو رہا تھا۔ ایک بار بھی شرپسند جماعت والوں کی زبان سے فلسطین کی حمایت میں ایک لفظ تک نہیں سنا گیا۔ فلسطین کے حق کی بجائے پولیس والوں کو مارنے کے اعلان کیے جا رہے تھے۔ وزیر اعلیٰ مریم نواز شریف نے کہا کہ صفائی سنت ہے اور اللہ تعالیٰ کا حکم بھی، صفائی کے لئے استعمال ہونے والی گاڑیوں کو آگ لگائی گئی۔ ستھرا پنجاب کی گاڑیاں عوام کے خون پسینے کی کمائی سے خریدی گئیں، جلانے سے کس کا نقصان ہوا۔ سفارتخانے پر چڑھائی کرنے کے لئے اعلانات کیے گئے۔ اپنے ملک میں سفارتی عملے کی حفاظت ریاست کا فرض ہوتا ہے۔ مختلف واقعات ہوتے رہے لیکن میں نے ہمیشہ تحمل کا مظاہرہ کیا۔ غریب ریڑھی والے کو سلام نہ کرنے پر مارا گیا، ویڈیو دیکھ کر تکلیف ہوئی۔ مذہبی گھرانے سے تعلق ہے، عید میلاد النبیؐ پر ہمیشہ گھر کو سجایا جاتا ہے۔ دادا کے دور میں گھر کے سامنے سے گزرنے والے جلوس پر پھول نچھاور اور مٹھائی تقسیم کی جاتی تھی۔ لوگوں کو دین کی صحیح روح سے آگاہ کرنا علما کرام کا فرض ہے۔ وزیر اعلیٰ مریم نواز شریف نے کہا کہ جان و مال اور عزت آبرو اور املاک کی حفاظت ریاست کا فرض ہے۔ ریڈ کے دوران ایسا جدید اسلحہ برآمد ہوا جو قانون نافذ کرنے والے اداروں کے پاس بھی نہیں ہوتا۔ ریڈ میں برآمد ہونے والا اسلحہ ریاست کے خلاف اور پولیس والوں کے سینے پر چلانے کے لئے استعمال ہوتا تھا۔ شہید ہونے والے انسپکٹر کے دو چھوٹے چھوٹے بچے ہیں، قتل کی محض مذمت کافی نہیں۔ سچ کہنا چاہیے، درمیانی بات سے دلوں میں شکوک و شبہات پیدا ہوتے ہیں۔ وقت آگیا ہے فتنہ کی نشاندہی کرنا ضروری ہے۔ فتنے سر اٹھائے تو ملک و قوم کی تباہی شروع ہو جاتی ہے۔ وزیر اعلیٰ مریم نواز شریف نے کہا کہ جو سیاسی یا مذہبی جماعت ہتھیار اٹھاتی ہے تو سیاسی یا مذہبی جماعت نہیں رہتی۔ پی ٹی آئی کی سیاست سب برداشت کرتے رہے، ریاست کے خلاف اسلحہ اٹھایا تو پکڑے گئے۔ مشکل وقت ہم نے بھی دیکھا مگر ہتھیار نہیں اٹھایا بلکہ صبر کیا۔ انڈیا نے حملہ کیا تو فوج نے مقابلہ کر کے شکست دی، اسی فوج پر حملہ کیا گیا۔ ملک و قوم حساس دور سے گزر رہے ہیں، علماء کرام کی مدد کی ضرورت ہے۔ قوم کی حفاظت کرتے ہوئے جان دینے والوں کے بچوں اور اہل خانہ کو کیا جواب دیں؟۔ وزیر اعلیٰ مریم نواز شریف نے کہا کہ محرم الحرام میں مجالس اور جلسوں کے دوران عرق گلاب کا چھڑکاؤ کیا گیا، سبیلیں اور لنگر پیش کیے گئے۔ عید میلاد النبیؐ پر ہر شہر اور گاؤں کو سجایا گیا، مٹھائی تقسیم کی گئی۔ کون شہید ہے کون ظالم فیصلہ اللہ تعالیٰ نے کرنا ہے، اسلام کا سرٹیفکیٹ ہم نے جاری نہیں کرنے۔ قانون کا اطلاق مرد و خواتین پر برابر ہوتا ہے، کوئی تفریق نہیں۔ 2 دفعہ بے گناہی کی جیل کاٹ کر آئی۔ عورت کو ڈھال بنانا اور مسجد میں ہتھیار چھپانے والے کیسے مسلمان ہیں۔ وزیر اعلیٰ مریم نواز شریف نے کہا کہ خواتین ریڈ لائن ہیں کوئی بھی ظلم ہو تو قانون فوراً حرکت میں آتا ہے۔ گرین بسوں میں خواتین کے الگ کمپارٹمنٹ اور سی سی ٹی وی سے ہراسمنٹ کے واقعات میں کمی آئی۔ مخالف کی بیٹی کے ساتھ بھی ظلم نہیں چاہتی، چاہئے وہ میرا دشمن ہی کیوں نہ ہو۔ کسی بے گناہ کو اٹھا لیا گیا تو اسے عزت سے گھر چھوڑ کر آئیں۔ اگر کوئی جرم میں ملوث ہے تو اسے پکڑا جائے، چادر اور چار دیواری کا تقدس ضروری ہے۔ عوام کی خدمت، انصاف اور حفاظت کے لئے اللہ تعالیٰ کو جوابدہ ہوں۔ تصادم سے گریز کرنے کی پالیسی اپنائی۔ فتنہ و فساد روکنا ریاست کا فرض ہے ورنہ یہ آگ ہر گھر تک پہنچے گی۔ ڈیوٹی پر جانے والوں کی ہڈیاں توڑنے کے اعلان کا جواب کون دے گا۔ کروڑوں روپے اور ہتھیار برآمد ہوئے اس کی ضرورت کیوں پیش آئی۔ دین کا نام استعمال کر کے اپنے ایجنڈے پر عمل کرنا کیا درست ہے؟ وزیر اعلیٰ مریم نواز شریف نے کہا کہ اڈیالہ میں بیٹھا ہوا شخص 400، 600 لوگ جاں بحق ہونے کا ٹویٹ کرتا ہے۔ دو سال سے جیل میں ہے پھر بھی فتنہ انگیزی سے باز نہیں آتا۔ سینکڑوں لوگوں کے جاں بحق ہونے کا جھوٹ پھیلایا جاتا ہے اگر سچ تھا تو لاشیں کہاں ہیں۔ ہزاروں زخمی ہوئے تو کن ہسپتالوں سے علاج کرایا گیا۔ زخمی اور قتل ہونے والے کی ویڈیو نہیں بنی بلکہ چھاپوں اور برآمدگیوں کی ویڈیوز سامنے آئیں۔ پولیس انسپکٹر کو شہید کیا گیا تو جنازہ پڑھا گیا سب نے دیکھا۔ وزیر اعلیٰ مریم نواز شریف نے کہا کہ اس نہج پر معاملات کو کیوں لایا گیا کہ والدین اولاد، بیویاں شوہر، اور بچے باپ سے محروم ہو گئے۔ اتنی بڑی تعداد برآمد ہونے والا اسلحہ دیکھ کر سب حیران تھے۔ اڈیالہ میں بیٹھے شخص کے دور میں مسجد میں گھس کر لوگوں کو مارا گیا۔ احسن اقبال صاحب کو گولی ماری گئی اللہ تعالیٰ نے بچا لیا۔ سیکورٹی والوں کے بارے میں سوشل میڈیا پر شرانگیز بیانات دیئے جا رہے ہیں۔ میں جانتی ہوں کہ علماء کرام فساد اور فتنے کو سپورٹ نہیں کرتے لیکن نام استعمال کیا جاتا ہے۔ ان کا ایجنڈا مذہبی اور سیاسی جماعتوں کو بدنام کرنا ہے۔ وزیر اعلیٰ مریم نواز شریف نے کہا کہ اللہ کا گھر عبادت اور تبلیغ دین کی بجائے دیگر مقاصد کے لئے استعمال کیا جا رہا ہے۔ پولیس کے خلاف متحد ہونے اور تشدد کرنے کے بینرز آویزاں کیے جا رہے ہیں۔ مسجد کا منبر اور مائیک اشتعال انگیزی کے لئے استعمال ہو رہا ہے اس سے زیادہ مسجد کے تقدس کی پامالی کیا ہوگی۔ مساجد اور مدارس کو مفتی منیب الرحمان کے ادارے کے سپرد کیا جا رہا ہے۔ امام مسجد سب سے معتبر شخص ہوتا ہے مگر غریب عوام سے چندہ لیکر تنخواہ دی جاتی ہے۔ وزیر اعلیٰ مریم نواز شریف نے کہا کہ 65 ہزار مساجد کے آئمہ کے لئے وظیفہ مقرر کر رہے ہیں۔ نواز شریف صاحب نے آئمہ کرام کے لئے 15 ہزار کی بجائے 25 ہزار وظیفہ مقرر کرنے کی ہدایت کی ہے۔ حکومت آئمہ کرام کی معاونت کریگی تاکہ عوام کے چندے پر انحصار نہ کرنا پڑے۔ عام لوگ جھانسے میں آجاتے ہیں صحیح راستے پر لانے کی کوشش کرنا علماء کرام کا فرض ہے۔ اپیل کرتی ہوں کہ امن و امان کے قیام کی کوشش کے لئے علماء کرام حکومت کا دست و بازو بنیں۔ بے گناہ ثابت ہونے پر سینکڑوں لوگوں کو رہا کیا گیا۔ تنظیم المدارس اہل سنت پاکستان کے سربراہ مفتی منیب الرحمان نے کہا کہ موجودہ حالات امن و سکون اور سلامتی کا تقاضہ کرتے ہیں۔ لاؤڈ سپیکر اور خطبے پر پابندی نہیں لیکن قانون شکنی پر معین طریقے سے کارروائی کی جائے گی۔ ڈاکٹر راغب نعیمی نے کہا کہ شرپسندوں کو کسی صورت ریلیف نہیں ملنا چاہیے۔ روڈ بلاک اور املاک کو نقصان پر سخت ردعمل ضروری ہے، ہارڈ سٹیٹ کا تاثر دیئے بغیر معاملات نہیں چل سکتے۔ صاحبزادہ اسد عبید نے کہا کہ پاکستان ہم نے بنایا حفاظت ہماری ذمہ داری ہے، انتشار پسند آلہ کار بنے ہیں۔ ڈاکٹر محمد حسین اکبر نے کہا کہ اللہ تعالیٰ ہمیں ظالموں کے شر سے محفوظ رکھے۔ ضیاء اللہ شاہ بخاری نے کہا کہ مکار دشمن فکری یکجہتی کو پارہ پارہ کرنے کی ناکام کوشش کر رہا ہے، دامے، درمے سخنے حکومت کے ساتھ ہیں۔ سی سی ڈی مجرموں سے جس طرح نمٹ رہی ہے مائیں بہنیں اور بیٹیاں دعائیں دیتی ہیں۔ صفائی کے لئے ستھرا پنجاب اور ٹرانسپورٹ کے لئے گرین بس بہترین پراجیکٹ ہیں۔

بقیہ 11

درخواست عدم پیروی پر خارج کر دی گئی۔ لاہور ہائی کورٹ میں بانی پی ٹی آئی عمران خان کی اپنے خلاف درج تمام مقدمات کو یکجا کرنے کی درخواست پر سماعت ہوئی جس میں عمران خان کی جانب سے کوئی وکیل عدالت میں پیش نہیں ہوا۔ دوران سماعت عدالت نے پنجاب حکومت کے وکیل سے استفسار کیا کہ درخواست گزار کے خلاف کتنے مقدمات درج ہیں؟۔ جس پر وکیل نے بتایا کہ درخواست گزار پر 107 مقدمات درج ہیں۔ چیف جسٹس عالیہ نیلم کے روبرو ہونے والی سماعت میں عمران خان کی جانب سے آج بھی کوئی وکیل پیش نہ ہوا جس پر عدالت نے درخواست عدم پیروی کی بنیاد پر خارج کر دی۔ واضح رہے کہ 2023ء میں بانی پی ٹی آئی عمران خان کی جانب سے یہ درخواست دائر کی گئی تھی جس میں موقف اختیار کیا گیا تھا کہ پنجاب کے تمام شہروں میں مقدمات درج ہیں انہیں یکجا کیا جائے۔

بقیہ 12

الیکشن کا شیڈول معطل کرنے کی استدعا مسترد کر دی۔ بدھ کو جسٹس امین الدین خان کی سربراہی میں پانچ رکنی آئینی بینچ نے درخواست پر سماعت کی۔ آئینی بینچ نے شبلی فراز کی اپیل پر پشاور ہائیکورٹ کا فیصلہ بھی کالعدم قرار دیتے ہوئے اپیل نمٹا دی۔ عدالت نے پشاور ہائیکورٹ کو شبلی فراز کی زیر التوا درخواست پر فیصلہ کرنے کا حکم دیدیا۔ عدالت نے شبلی فراز کی خالی سیٹ پر سینیٹ الیکشن روکنے کی استدعا مسترد کرتے ہوئے ریمارکس دیے کہ سینیٹ الیکشن میں مداخلت نہیں کریں گے۔ دوران سماعت بیرسٹر گوہر نے کہا کہ شبلی فراز کی نشست پر سینیٹ کا الیکشن ہے، استدعا ہے کہ الیکشن شیڈول معطل کریں۔ جسٹس حسن اظہر رضوی نے ریمارکس دیے کہ سینیٹ الیکشن کیلئے جب آپ نے امیدوار نامزد کر دیا تو پھر حکم امتناع کیوں مانگ رہے ہیں۔ جسٹس جمال خان مندوخیل نے ریمارکس دیے کہ امیدوار نامزد کرنا تو مجبوری تھی۔ جسٹس حسن اظہر رضوی نے بیرسٹر گوہر سے مکالمہ کرتے ہوئے کہا کہ آپ خود تحریک انصاف کے چیئرمین ہیں، امیدوار نامزد کیا ہے تو پھر حکم امتناع کیوں مانگ رہے ہیں، کتنی سیٹوں پر الیکشن ہے؟ وکیل بیرسٹر گوہر بتایا کہ صرف ایک سیٹ پر الیکشن ہے، دو آئینی آفس سے ہمیں بے آبرو کر کے نکالا ہے، آپ الیکشن پر حکم امتناع کر دیں، سینٹ کا الیکشن روک دیں۔ سپریم کورٹ کے آئینی بینچ نے پشاور ہائیکورٹ کے کیس کو غیر معینہ مدت کے لیے ملتوی کرنے کا فیصلہ ختم کر دیا۔ عدالت

سعد رضوی کالعدم ٹی ایل پی کے 290 ارکان کے نام سفری پابندی کی فہرست میں شامل

کالعدم ٹی ایل پی کے زیر انتظام 300 مساجد اور 125 مدارس کا انتظام معتدل سنی علما کے سپرد کیا جائے گا

اسلام آباد (این این آئی) وزارتِ داخلہ نے کالعدم تحریکِ لبیک پاکستان کے 290 رہنماؤں، مالی معاونین اور سخت گیر کارکنوں کے نام عارضی قومی شناختی فہرست (پی این ایل آئی) میں شامل کر دیے ہیں تاکہ ان کی بیرونِ ملک روانگی کو روکا جا سکے۔ میڈیا رپورٹ کے مطابق فہرست میں ٹی ایل پی کے سربراہ سعد رضوی، ان کے بھائی انس رضوی اور 21 دیگر سینئر عہدیداران شامل ہیں جو لاہور، شیخوپورہ اور دیگر اضلاع میں درج متعدد مقدمات میں مطلوب ہیں۔

وزیر اعلیٰ مریم نواز شریف کی سالگرہ کی مناسبت سے کیک کاٹنے کی تقریب کا انعقاد

سیف الملوک کھوکھر کی خصوصی شرکت، مریم نواز کی درازی عمر، ملک وقوم کی ترقی وخوشحالی کیلئے اجتماعی دعا کی گئی

لاہور (این این آئی) وزیر اعلیٰ پنجاب مریم نواز شریف کی سالگرہ کی مناسبت سے مسلم لیگ (ن) کے رہنما سید علی سرور گیلانی کی جانب سے کیک کاٹنے کی تقریب کا انعقاد کیا گیا جس میں مسلم لیگ (ن) لاہور کے صدر ملک سیف الملوک کھوکھر نے بطور مہمانِ خصوصی شرکت کی۔ اس موقع پر شرکاء نے مریم نواز شریف کی درازی عمر، ملک وقوم کی ترقی اور سلامتی کے لئے اجتماعی دعا بھی کی۔ سیف الملوک کھوکھر نے کہا کہ وزیر اعلیٰ پنجاب مریم نواز شریف نے صوبے میں گڈ گورننس کے نئے ریکارڈ قائم کئے ہیں، ان کی قیادت میں صوبہ خوشحالی اور ترقی کی نئی راہوں پر گامزن ہے۔ انہوں نے کہا کہ دیگر صوبوں کو بھی عوام کی فلاح وبہبود اور ترقی کیلئے وزیر اعلیٰ پنجاب مریم نواز شریف کی تقلید کرنی چاہیے۔

فیصل آباد پولیس نے بیوی پر تشدد کرنے والا شوہر گرفتار کر لیا

مکو آنہ (این این آئی) سی پی او فیصل آباد صاحبزادہ بلال عمر کی ہدایت پر ایس ایچ او تھانہ وویمن انسپکٹر مدیحہ ارشاد کی کارروائی بیوی پر تشدد کرنے والا شوہر گرفتار کر لیا انسپکٹر مدیحہ ارشاد نے ٹیم کے ہمراہ کارروائی کرتے ہوئے ملزم محمد مظہر کو گرفتار کر لیا ملزم محمد مظہر حناء نورین کا شوہر ہے اور نشہ کا عادی ہونے کی وجہ سے آئے روز اپنی بیوی پر تشدد کرتا رہتا تھا۔

کراچی: وزیر اعلیٰ سندھ سید مراد علی شاہ سے بینائی سے محروم کی ایس ایس کو ایفائر ایل حسین وزیر اعلیٰ ہاؤس میں ملاقات کر رہے ہیں۔

شرح سود میں کمی کی گنجائش موجود، ایک سطح پر برقرار رکھنا سمجھ سے بالاتر ہے، پیاف

پاکستان میں پالیسی ریٹ، پیداواری لاگت خطے کے دیگر ممالک کے مقابلے میں بہت زیادہ ہے

لاہور (این این آئی) پاکستان انڈسٹری اینڈ ٹریڈرز ایسوی ایشن فرنٹ (پیاف) کے پیٹرن انچیف میاں سہیل نثار، چیئرمین سید محمود غزنوی، سینئر وائس چیئرمین مدثر مسعود چودھری اور وائس چیئرمین راجہ وسیم حسن نے کہا ہے کہ شرح سود میں کمی کی گنجائش موجود تھی اس لئے اسے ایک سطح پر برقرار رکھنا سمجھ سے بالاتر ہے، مارکیٹ میں سرمائے کی قلت دور کرنے کیلئے وہ اقدامات نہیں اٹھائے جا رہے جس کی ضرورت ہے۔ اپنے مشترکہ بیان میں پیاف کے رہنماؤں نے کہا کہ معیشت کبھی ترقی کرے گی جب اس سے جڑے شعبے چلیں گے، اگر ایسا نہ ہوا تو معیشت اسی دائرے میں گھومتی رہے گی اور صرف کاغذوں پر مستحکم نظر آئے گی۔ پاکستان میں پالیسی ریٹ اور پیداواری لاگت خطے کے دیگر ممالک کے مقابلے میں بہت زیادہ ہے، مہنگی فنانسنگ سرمایہ کاری کے راستے میں سب سے بڑی رکاوٹ ہے۔

برائلر گوشت کی قیمت میں 14 روپے کلو اضافہ

لاہور (این این آئی) شہر میں پرچون سطح پر فی کلو برائلر گوشت کی قیمت 14 روپے اضافے سے 446 روپے، زندہ برائلر مرغی کی قیمت 10 روپے اضافے سے 308 روپے فی کلو جبکہ فارمی انڈوں کی قیمت بھی مزید ایک روپے اضافے سے 335 روپے فی درجن کی سطح پر رہی۔ اوپن مارکیٹوں میں بعض مقامات پر دکانداروں نے برائلر گوشت سرکاری نرخنامے سے 20 سے 25 روپے کلو زائد قیمت پر فروخت کیا۔

سرگودھا شہر میں خواتین خریداروں کیلئے بازار میں ادائیگی نماز کے لئے پہلی مسجد کا قیام

اس مسجد کے قیام کا مقصد خواتین کی مذہبی اور سماجی ضرورت کو مدِ نظر رکھ کر انہیں سہولیات فراہم کرنا ہے

سرگودھا (این این آئی) سرگودھا شہر میں خواتین خریداروں کیلئے بازار میں ادائیگی نماز کے لئے پہلی مسجد برائے خواتین کا قیام کر کے عورتوں کو عبادت الٰہی کی سہولت مہیا کرنے کا کام شروع کر دیا جس کا افتتاح خاتون رکن قومی اسمبلی ارم حامد حمید کریں گئیں۔ ذرائع کے مطابق انجمنِ شہریان (رجسٹرڈ) سرگودھا نے بتایا کہ شہر میں خواتین خریداروں کی ادائیگی نماز کے لیے اپنی نوعیت کی پہلی مسجد برائے خواتین قائم کی جائے گی۔

ریٹرن فارم میں غیر متوقع ترمیم ٹیکس دہندگان، ٹیکس پریکٹیشنرز کیلئے حیران کن ہیں، ماہرین ٹیکس امور

آمدن، خرچ کے اندراج کے وقت شناختی کارڈ کا اندراج، قرضہ، ایڈوانس کو ختم کرنے کا اقدام غیر قانونی، غیر حقیقی قرار ہے

لاہور (این این آئی) ماہرین ٹیکس امور نے فیڈرل بورڈ آف ریونیو کی جانب سے انکم ٹیکس ریٹرن فارم میں تمام آمدن اور خرچ کے اندراج کے وقت متعلقہ فرد کے شناختی کارڈ نمبر کے اندراج، قرضہ اور ایڈوانس کو ختم کرنے کے اقدام کو غیر قانونی اور غیر حقیقی قرار دیتے ہوئے کہا ہے کہ ایف بی آر مسلسل انکم ٹیکس ریٹرن اور ویلتھ ٹیکس اسٹیٹ مینٹ کو بغیر آئینی ترامیم کے اپنی مرضی سے تبدیل کر رہا ہے۔ پاکستان ٹیکس ایڈوائزرز ایسوی ایشن کے صدر میاں عبدالغفار، جنرل سیکرٹری خواجہ ریاض حسین، لاہور ٹیکس بار کے سینئر ممبر طارق محمود میو، لاہور ٹیکس بار کے سابق صدر جمیل اختر بیگ اور ریونیو ایڈوائزرز ایسوی ایشن کے چیئرمین عامر قدیر نے کہا کہ اس سے پہلے بھی جو ایڈوانس ٹیکس نام ایکوٹیکس پیئرز سے اصل ریٹ سے زائد وصول کیا جا رہا تھا اس کو بھی ریفنڈ کرنے کی بجائے بغیر کسی قانونی ترمیم کے ختم کر کے فائنل یا مینیمم ٹیکس کا حصہ بنا دیا گیا ہے

بھارت کی جانب سے مقبوضہ کشمیر میں ظلم وستم میں مسلسل اضافہ ہو رہا ہے، بلال سلیم قادری

نکانہ صاحب (این این آئی) مرکزی سیکرٹری جنرل پاکستان سنی تحریک صاحبزادہ علامہ بلال سلیم قادری نے کہا ہے کہ بھارت کی جانب سے مقبوضہ کشمیر میں ظلم وبربریت میں مسلسل اضافہ کیا جا رہا ہے، معصوم کشمیریوں پر مظالم انسانیت کے ماتھے پر داغ ہیں۔ انہوں نے کہا کہ بھارتی فوج نہتے شہریوں کو نشانہ بنا کر انسانیت سوز جرائم کی مرتکب ہو رہی ہے، عالمی برادری اور انسانی حقوق کی تنظیمیں اس بربریت کا فوری نوٹس لیں۔

دیور کا گھر میں گھس کر تین بچوں کی ماں پر سرِ عام بہیمانہ تشدد، خاتون لہولہان

ایک ہفتہ گزرنے کے باوجود ایس ایچ او صفدر آباد ٹس سے مس نہ ہوا، میڈیکو لیگل جاری

ننکانہ صاحب (این این آئی) تھانہ صفدر آباد کی حدود گاں جبراں کی رہائشی تین بچوں کی ماں نے الزام عائد کیا ہے کہ اس کے خاوند کی غیر موجودگی میں دیور، ساس اور دیگر اہل خانہ نے زبردستی گھر میں گھس کر اسے بدترین تشدد کا نشانہ بنایا اور نیم برہنہ حالت میں چھوڑ دیا۔ تشدد کے نتیجے میں خاتون کے چہرے، ہونٹ اور جسم کے مختلف حصوں پر واضح زخم آئے، خاتون بری طرح لہولہان ہو گئی۔ متاثرہ خاتون نے مورخہ 24 اکتوبر 2025 کو تھانہ صفدر آباد میں تحریری درخواست جمع کروائی ہے جس کا میڈیکو لیگل بھی جاری ہو گیا ہے۔ خاتون کے مطابق ملزمان اسے نہ صرف تشدد کا نشانہ بناتے رہے بلکہ مسلسل جان سے مارنے کی دھمکیاں بھی دے رہے ہیں۔ خاتون نے کہا کہ میں ایک کمزور عورت ہوں، انصاف کے حصول کے لئے اپنے والد کے ہمراہ در بدر پھر رہی ہوں۔

ٹیکسٹائل کو پاکستان کی معیشت میں کلیدی حیثیت حاصل ہے

مکو آنہ (این این آئی) پاکستان میں ٹیکسٹائل کی ترقی کپاس کی پیداوار سے منسلک ہے جبکہ فیصل آباد میں ٹیکسٹائل کے بعض جدید ترین ادارے کئی بین الاقوامی برانڈز کیلئے مصنوعات تیار کر رہے ہیں لیکن شہر کے ہزاروں چھوٹے اور درمیانے درجے کے یونٹس پرانی ٹیکنالوجی کی وجہ سے اپنی مصنوعات عالمی منڈیوں میں متعارف نہیں کرا سکے۔

لاہور: وائس چانسلر پنجاب یونیورسٹی پروفیسر ڈاکٹر محمد علی لک وفد کے شرکاء کے ہمراہ گروپ فوٹو۔

پنجاب میں سموگ وبال جان بن گئی، لاہور دنیا میں آلودہ شہروں کی فہرست میں پہلے نمبر پر رہا

لاہور کا مجموعی ایئر کوالٹی انڈکس 403 ریکارڈ کیا گیا، جو انسانی صحت کے لیے انتہائی خطرناک سطح ہے

لاہور (این این آئی) پنجاب میں سموگ وبال جان بن گئی، فضائی آلودگی کی صورتحال بدستور تشویش ناک ہے، بدھ کے روز لاہور ایک بار پھر دنیا کے سب سے آلودہ شہروں کی فہرست میں پہلے نمبر پر رہا۔ عالمی ماحولیاتی ادارے آئی کیو ایئر کے مطابق بدھ کی صبح لاہور کا مجموعی ایئر کوالٹی انڈکس (اے کیو آئی) 403 ریکارڈ کیا گیا، جو انسانی صحت کے لیے انتہائی خطرناک سطح ہے۔ اس کے مقابلے میں بھارتی دارالحکومت دہلی کا اے کیو آئی 235 رہا۔

پاکستان میں لوگوں کا ''آرام طلب لائف سٹائل'' دل کی بیماریوں کا سب سے بڑا سبب

مکو آنہ (این این آئی) فیصل آباد انسٹی ٹیوٹ آف کارڈیالوجی کے معروف ماہر امراض قلب و کارڈیو ویسکیولر سرجن ڈاکٹر اطہر رؤف رانا نے کہا ہے کہ محتاط طرز زندگی اپنا کر ہم امراض قلب سے بچ سکتے ہیں۔ گفتگو کے دوران کہا کہ پاکستان میں لوگوں کا ''آرام طلب لائف سٹائل'' دل کی بیماریوں کا سب سے بڑا سبب ہے لہذا امراض قلب سے بچنے کیلئے ضروری ہے کہ طرز زندگی اور اپنے رہن سہن کا انداز تبدیل کیا جائے۔

ایسی جدید ٹیکنالوجیز اپنانا ہوں گی جو پیداوار میں اضافہ کریں، پروفیسر ڈاکٹر ذوالفقار علی

زرعی چیلنجز کے پیشِ نظر ہمیں موسمیاتی لحاظ سے لچکدار ٹیکنالوجی اپنانا ہوگی، وائس چانسلر

مکو آنہ (این این آئی) زرعی یونیورسٹی فیصل آباد میں گزشتہ روز جینیاتی طور پر تبدیل شدہ (جی ایم) اور غیر جینیاتی طور پر تبدیل شدہ (نان جی ایم) مکئی سے متعلق پالیسی سفارشات پر دوسرا مشاورتی اجلاس منعقد ہوا۔ اجلاس کا مقصد اس فصل کی صلاحیت کو بروئے کار لانا، پیداوار میں اضافہ کرنا اور موسمیاتی تبدیلیوں کے اثرات کو کم سے کم کرنا تھا۔ اس سلسلے میں شعبہ پلانٹ بریڈنگ اینڈ جینیٹکس کی جانب سے ایک مشاورتی اجلاس کا انعقاد کیا گیا جس کی صدارت زرعی یونیورسٹی کے وائس چانسلر پروفیسر ڈاکٹر ذوالفقار علی نے کی۔ پروفیسر ڈاکٹر ذوالفقار علی نے کہا کہ مکئی گندم اور چاول کے بعد ملک کی تیسری بڑی فصل ہے۔ انہوں نے کہا کہ ہمیں ایسی جدید ٹیکنالوجیز اپنانا ہوں گی جو پیداوار میں اضافہ کریں اور موسمیاتی تبدیلیوں کا مقابلہ کرنے میں مدد دیں۔

کراچی: سندھ کے سینئر وزیر شرجیل انعام میمن تاج حیدر پل کے دورے کے موقع پر میڈیا سے بات چیت کر رہے ہیں۔

کنوارے نہیں شادی شدہ افراد زیادہ خوش رہتے ہیں نئی تحقیق

شادی کے بندھن میں بندھ جانے کے بعد لوگوں میں مثبت جذبات کی سطح میں اضافہ ہوتا ہے اور زندگی پر اطمینان بڑھ جاتا

مکو آنہ (این این آئی) عموماً کہا جاتا ہے کہ کنوارا شخص آزاد منش زندگی گزارتا ہے اور اس کی زندگی میں پریشانیاں کم ہوتی ہیں وہ اپنی زندگی میں زیادہ خوش رہتے ہیں مگر نئی تحقیق میں تو شادی شدہ افراد کو ہی خوش تسلیم کیا گیا ہے ایک مشہور مقولہ ہے کہ شادی ایک ایسا لڈو ہے جسے کھانے والا بھی پچھتاتا ہے اور نہ کھانے والا بھی، تو عموماً نوجوان یہی دعویٰ کرتے ہیں کہ جب پچھتانا ہی ہے تو کیوں نہ شادی کا لڈو کھا کر ہی پچھتایا جائے۔

کراچی: وزیر بلدیات سندھ سید ناصر حسین شاہ کلفٹن پر ایجیکٹ کی ڈائریکٹر عائشہ حمید سلطان آباد میں واقع کوئز پارک کے افتتاح کے موقع پر بریفنگ دے رہی ہیں۔

سندھ ہائی کورٹ، کم عمر بیٹی سے مبینہ منشیات فروخت کروانے والے والدین کو گرفتار کرنے کا حکم

بچی کے والدین منشیات فروشی میں ملوث پائے جائیں تو سخت کارروائی کی جائے، جسٹس عمر سیال کے ریمارکس

کراچی (این این آئی) سندھ ہائیکورٹ نے 14 سالہ بیٹی سے مبینہ طور پر منشیات فروخت کروانے والے والدین کو گرفتار کرنے کا حکم دے دیا ہے۔ بدھ کو سندھ ہائیکورٹ میں منشیات فروشی پر 14 سالہ بچی کی درخواست ضمانت پر سماعت ہوئی۔ عدالت نے والدین کی جانب سے کم عمر بیٹی سے منشیات فروخت کروانے پر اظہار برہمی کیا اور انہیں فوری طور پر گرفتار کرنے کا حکم جاری کیا۔ جسٹس عمر سیال نے ریمارکس دیئے کہ والدین کو گرفتار کر کے منشیات فروشی میں بیٹی کے استعمال پر تحقیقات کی جائیں، ماں باپ بچوں کی تربیت، نگرانی اور حفاظت کے ذمہ دار ہیں، بچی کے والدین منشیات فروشی میں ملوث پائے جائیں تو سخت کارروائی کی جائے اور بچی کو چائلڈ پروٹیکشن اتھارٹی بھیجیں۔ پراسیکیوشن نے عدالت کو بتایا کہ سعدیہ نامی 14 سالہ بچی سے 510 گرام ہیروئن برآمد ہوئی تھی، بچی کے مطابق منشیات اسکی والدہ آسیہ عرف ون ٹین نے فروخت کیلیے دی تھی۔ اس پر عدالت نے کہا کہ بچی کے والد نے دعویٰ کیا ہے کہ اس کی والدہ انتقال کر چکی ہیں۔

جامشورو کے کوہستانی علاقے میں گیسٹرو وبا سے 6 افراد کی ہلاکت، وزیر اعلیٰ سندھ کا نوٹس

سید مراد علی شاہ کی ہدایت پر محکمہ صحت اور پی پی ایچ آئی کی میڈیکل ٹیمیں متاثرہ گاؤں فیض محمد روانہ کر دی گئیں

کراچی (این این آئی) وزیر اعلیٰ سندھ سید مراد علی شاہ نے جامشورو کے کوہستانی علاقے میں گیسٹرو کی وبا سے قیمتی جانوں کے ضیاع کا نوٹس لیتے ہوئے فوری ایکشن لے لیا۔ وزیر اعلیٰ سندھ کی ہدایت پر محکمہ صحت اور پی پی ایچ آئی کی میڈیکل ٹیمیں متاثرہ گاؤں فیض محمد روانہ کر دی گئیں۔ وزیر اعلیٰ سندھ کو کمشنر حیدرآباد اور ڈپٹی کمشنر جامشورو کی جانب سے واقعے کی تفصیلی رپورٹ پیش کی گئی۔ رپورٹ کے مطابق اب تک 105 مریضوں کا علاج مکمل کیا جا چکا ہے، جن میں سے 85 مریض شدید گیسٹرو میں مبتلا تھے جبکہ 15 افراد کی حالت نازک رہی۔ ضلعی انتظامیہ نے وزیر اعلیٰ کو آگاہ کیا کہ وبا کے باعث 6 افراد جاں بحق ہو چکے ہیں۔ وزیر اعلیٰ سندھ نے ہدایت کی کہ کسی متاثرہ فرد کو علاج سے محروم نہ رکھا جائے اور گاں میں فوری طبی کیمپس قائم کیے جائیں۔ ان کی ہدایت پر صاف پانی کے واٹر ٹینکرز متاثرہ علاقے میں روانہ کر دیے گئے۔

کراچی: گورنر سندھ کامران خان ٹیسوری سے ایران کے نئے تعینات قونصل جنرل اکبر عیسیٰ زادہ گورنر ہاؤس میں ملاقات کر رہے ہیں۔

لاہور چیمبر کی معاشی سفارتکاری میں اہم پیش رفت

ٹریڈ باڈیز نجی شعبے کی حقیقی نمائندہ ہیں اور معیشت کی بہتری میں ان کا کردار بے مثال ہے، اعزازی قونصل جنرلز کا اتفاق

لاہور (این این آئی) لاہور کی سفارتی برادری نے باہمی تجارت کے فروغ کے لیے لاہور چیمبر آف کامرس اینڈ انڈسٹری پر بھرپور اعتماد کا اظہار کیا ہے۔ لاہور چیمبر کی جانب سے ان کے اعزاز میں منعقدہ ڈنر میں اعزازی قونصل جنرلز نے اس بات پر اتفاق کیا کہ ٹریڈ باڈیز نجی شعبے کی حقیقی نمائندہ ہیں اور معیشت کی بہتری میں ان کا کردار بے مثال ہے۔ اس موقع پر خطاب کرتے ہوئے صدر لاہور چیمبر فہیم الرحمن سہگل نے کہا کہ سفارتی برادری پاکستان کے معاشی مفادات کے فروغ اور عالمی منڈیوں میں پاکستانی بزنس پوٹینشل کی موثر نمائندگی میں کلیدی کردار ادا کر رہی ہے۔ انہوں نے اسے پاکستان کے نجی شعبے کے لیے تجارتی روابط میں اضافے اور تعاون کے فروغ کا اہم ذریعہ قرار دیا۔ لاہور چیمبر کے سینئر نائب صدر تنویر احمد شیخ، نائب صدر خرم لودھی، سابق صدر میاں انجم نثار، سابق سینئر نائب صدر علی حسام اصغر، ایگزیکٹیو کمیٹی ممبران بھی اس موقع پر موجود تھے۔

کراچی: وزیر خزانہ کے مشیر خرم شہزاد پانچویں پاکستان فوڈ چیمبر آف ریٹیل بزنس سٹ اینڈ ایکسپو کے افتتاح کے بعد اسٹالز کا معائنہ کر رہے ہیں۔

فتح گڑھ کے علاقے میں واقع چھپڑ کی صفائی کا کام شروع کر دیا گیا

اس اہم اقدام کو علاقے کے عوام کی جانب سے بھرپور سراہا جا رہا ہے

بھیرہ (اشفاق احمد انجم ڈسٹرکٹ رپورٹر) سماجی ورکر مہر عثمان محمود کی خصوصی درخواست پر اسسٹنٹ کمشنر بھیرہ میڈم عشنہ طاہر اور انچارج میاں متعین کی ہدایت پر فتح گڑھ کے علاقے میں واقع چھپڑ کی صفائی کا کام شروع کر دیا گیا۔ اس اہم اقدام کو علاقے کے عوام کی جانب سے بھرپور سراہا جا رہا ہے۔ صفائی کے اس عمل سے نہ صرف ماحول بہتر ہوگا بلکہ عوامی صحت پر بھی مثبت اثرات مرتب ہوں گے۔ اہلیانِ علاقہ نے اس کام کی تکمیل پر اسسٹنٹ کمشنر، انچارج میاں متعین اور مہر عثمان محمود کا شکریہ ادا کرتے ہوئے کہا کہ اس اقدام سے عوامی مسائل کے حل میں ایک عملی پیش رفت ہوئی ہے۔ اہل علاقہ نے تحصیل پرس کلب بھیرہ کا بھی شکریہ ادا کیا جن کی خبر پر یہ کارروائی ہوئی

اپیل کرتے ہیں کہ خدارا کلمہ چوک کے قریب قبرستان کی چار دیواری کو مکمل کروایا جائے

کلمہ چوک کے قریب قبرستان کی چاردواری کو مکمل کروایا جائے

بھیرہ (اشفاق احمد انجم ڈسٹرکٹ رپورٹر) ہم اسسٹنٹ کمشنر صاحبہ سے اپیل کرتے ہیں کہ خدارا کلمہ چوک کے قریب قبرستان کی چار دیواری کو مکمل کروایا جائے ہم اسسٹنٹ کمشنر صاحبہ سے اپیل کرتے ہیں کہ کلمہ چوک کے قریب قبرستان کی چاردواری کو مکمل کروایا جائے کیونکہ یہاں پر دن کے وقت لوگ اپنے جانوروں کو لے کر قبرستان کے اندر داخل ہوتے ہیں اور قبروں کی بے حرمتی ہوتی ہے بے شرموں کو کوئی شرم نہیں ہے کہ وہ قبروں کی بے حرمتی کر رہے ہیں اکثر قبریں جانوروں کے پاؤں کے نیچے آ کر ختم ہو گئی ہیں اور گڑھے پڑ گئے ہیں اس لیے ہم انتظامیہ سے اسسٹنٹ کمشنر صاحبہ

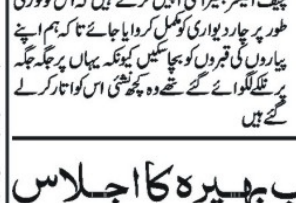

چیف افیسر بھیرا اسی اپیل کرتے ہیں کہ اس کو فوری طور پر چار دیواری کو مکمل کروایا جائے تاکہ ہم اپنے پیاروں کی قبروں کو بچا سکیں کیونکہ یہاں پر جگہ جگہ پر تلکے لگوائے گئے تھے وہ کچھ نشی اس کو اتار کر لے گئے ہیں

تحصیل پرس کلب بھیرہ کا اجلاس

اللہ تعالیٰ شہداء کے درجات بلند فرمائے اور فیملی کو صبر جمیل عطاء فرمائے

بھیرہ (اشفاق احمد انجم ڈسٹرکٹ رپورٹر) تحصیل پرس کلب بھیرہ کا اجلاس جس کی صدارت تحصیل پریس کلب بھیرہ کے صدر محمد سلیم اختر سلیمی جس پاک فوج کے سیکورٹی فورسز کی خیبر پختونخوا کے علاقہ کرم میں دہشت گردوں کے خلاف آپریشن بیڈ آپریشن، 7 خوارج جہنم واصل۔ بہادری سے خوارج کے خلاف لڑتے ہوئے کیپٹن نعمان سلیم سمیت 6 جوان دھرتی پر قربان۔ اللہ تعالیٰ شہداء کے درجات بلند فرمائے اور فیملی کو صبر جمیل عطاء فرمائے آمین ثم آمین آخر میں ان شہیدوں کے لیے دعا کروائی گئی پاک فوج زندہ باد پاکستان زندہ باد سدا سلامت پاکستان

پارٹی کے ورکرز متحرک اور متحد ہو جائیں، آنے والا وقت انشاء اللہ پیپلز پارٹی کا ہوگا، جنرل سیکرٹری لاہور

رائے ونڈ (این این آئی) پیپلز پارٹی لاہور کے جنرل سیکرٹری رانا تجمیل منج نے کہا ہے کہ بلاول بھٹو اور آصفہ بھٹو قوم کی امنگوں کی حقیقی ترجمانی کر رہے ہیں، پارٹی کے ورکرز متحرک اور متحد ہو جائیں، آنے والا وقت انشاء اللہ پیپلز پارٹی کا ہوگا۔ انہوں نے اپنے بیان میں کہا کہ پیپلز پارٹی خدمت کی سیاست پر یقین رکھتی ہے اور ہماری قیادت پارٹی کے وژن اور عوامی خدمت کے جذبے کے ساتھ اپنی ذمہ داریاں احسن انداز میں نبھا رہی ہے۔ پیپلز پارٹی نے ہمیشہ ملک وقوم کی بھلائی کیلئے سیاست کی ہے، پیپلز پارٹی واحد جماعت ہے جس کے بانی قائد شہید ذوالفقار علی بھٹو نے ملک کو پہلا متفقہ آئین دیا۔ انہوں نے کہا کہ پیپلز پارٹی نے ہمیشہ ملک میں عوامی حقوق کی منصفانہ اور جائز تقسیم کے لیے جدوجہد کی ہے، بلاول بھٹو زرداری اس ملک میں ترقی کی سب سے بڑی علامت بن چکے ہیں، بلاول بھٹو اور آصفہ بھٹو قوم کی امنگوں کے حقیقی ترجمانی کر رہے ہیں۔

پی آئی اے کے ریٹائرڈ ملازمین کو ستمبر کی پنشن تاحال ادا نہ ہو سکی

کراچی (این این آئی) پاکستان انٹرنیشنل ایئرلائنز (پی آئی اے) کے 16 ہزار ریٹائرڈ ملازمین کو ستمبر مہینے کی پنشن تاحال ادا نہیں کی جا سکی۔ پنشن کی عدم ادائیگی سے ریٹائرڈ ملازمین میں شدید بے چینی پائی جا رہی ہے۔ پی آئی اے ریٹائرڈ ملازمین ایسوی ایشن کے صدر سید طاہر حسین کے مطابق بارہا کمپنی سیکریٹری اور چیف فنانس افسر سے رابطہ کیا گیا لیکن جواب نہیں ملا۔ انہوں نے کہا کہ پنشن ادا نہ ہونے سے ریٹائرڈ ملازمین شدید پریشانی کا شکار ہیں

پاک امریکا تجارتی معاہدے کے بعد خام تیل کی درآمد کا آغاز ہو گیا

ملکی توانائی کے شعبے کا تاریخ ساز دن؛ سب سے بڑے امریکی تیل بردار جہاز کی پاکستان آمد

کراچی (این این آئی) امریکی کروڈ آئل شپ کی پاکستان آمد سے ملکی توانائی کے شعبے میں تاریخ ساز دن قرار دیا جا رہا ہے۔ ملک میں پہلا امریکی خام تیل کا کارگو بحری جہاز ایم ٹی پیگاسس، سنرجیکو (Cnergyico) کمپنی کے آئل ٹرمینل پر برتھ ہو گیا ہے۔ ایم ٹی پیگاسس پاکستانی بندرگاہوں پر پہنچنے والا سب سے بڑا امریکی تیل بردار بحری جہاز ہے۔ سنرجیکو نے پاکستان میں پہلی بار 10 لاکھ بیرل ویسٹ ٹیکساس انٹرمیڈیٹ (WTI) کروڈ آئل درآمد کیا ہے۔

محکمہ موسمیات نے 2026 کے سورج اور چاند گرہن کا شیڈول جاری کر دیا

کراچی (این این آئی) محکمہ موسمیات نے 2026 کے سورج اور چاند گرہن کا شیڈول جاری کر دیا ہے۔ محکمہ موسمیات کے مطابق آئندہ برس دو بار سورج اور دو بار چاند گرہن ہوگا، 17 فروری کو سورج گرہن ہوگا، پاکستان میں نظر نہیں آئیگا، سورج گرہن کا آغاز دوپہر 3 بجے، عروج شام 5 اور اختتام رات 30:7 پر ہوگا۔ محکمہ موسمیات نے کہا کہ 3 مارچ کو چاند گرہن ہوگا۔

لاہور پولیس کے کمپلینٹ مینجمنٹ سسٹم کے رواں سال کی کارکردگی کے اعداد وشمار جاری

موصول شدہ درخواستوں میں سے 3 لاکھ 69 ہزار سے زائد پر کارروائی مکمل کی جا چکی، ترجمان

لاہور (این این آئی) لاہور پولیس کے کمپلینٹ مینجمنٹ سسٹم (فرنٹ ڈیسک) کی رواں سال کی کارکردگی کے اعداد وشمار کے مطابق صوبائی دارالحکومت کے تھانوں کے فرنٹ ڈیسکس پر 5 لاکھ 41 ہزار سے زائد درخواستیں موصول ہوئیں۔ ترجمان لاہور پولیس نے بتایا کہ موصول شدہ درخواستوں میں سے 3 لاکھ 69 ہزار سے زائد پر کارروائی مکمل کی جا چکی ہے۔ 1 لاکھ 71 ہزار سے زائد درخواستیں حسب ضابطہ کارروائی کرتے ہوئے داخل دفتر کر دی گئی ہیں جبکہ 920 درخواستوں پر کارروائی جاری ہے۔ نمٹائی گئی درخواستوں میں سے 1 لاکھ 84 ہزار سے زائد پر مقدمات درج کئے گئے ہیں اور گمشدگی رپورٹ کی 1 لاکھ 83 ہزار سے زائد درخواستوں پر بروقت کارروائی کی گئی ہے۔ سی سی پی او نے کہا ہے کہ ایف آئی آر کا بروقت اندراج، میرٹ پر تفتیش اور مظلوم کو انصاف کی فراہمی یقینی بنائی جائے۔

کراچی: صوبائی وزیر لائیو اسٹاک وفشریز محمد علی ملکانی کراچی فش ہاربر پر اعلیٰ سطح کے اجلاس کی صدارت کر رہے ہیں، فشرمین کوآپریٹو سوسائٹی کی چیئرپرسن فاطمہ مجید بھی اجلاس میں شریک ہیں۔

کراچی، دو دن میں ساڑھے 3 کروڑ کے ای چالان جاری

چھ ہزار سے زائد چالان ہو چکے، ہزاروں مزید چالان پروسیسنگ میں ہیں، ٹریفک پولیس حکام

کراچی (این این آئی) کراچی میں ٹریفک قوانین کی خلاف ورزی کرنے والوں کے لیے ای چالان کا نظام کسی آفت سے کم ثابت نہیں ہو رہا۔ نظام شروع ہوئے ابھی دو دن ہی گزرے ہیں، مگر چھ ہزار سے زائد چالان ہو چکے ہیں، جب کہ ہزاروں مزید چالان پروسیسنگ میں ہیں۔ جن کی مجموعی رقم ساڑھے تین کروڑ روپے سے تجاوز کر گئی ہے۔ ٹریفک پولیس کے مطابق زیادہ تر چالان تیز رفتاری، سیاہ شیشے، سیٹ بیلٹ نہ باندھنے اور سگنل توڑنے پر کیے گئے۔ صرف بغیر ہیلمٹ موٹر سائیکل چلانے والوں پر ہی پانچ سو سے زائد چالان کیے گئے ہیں۔ پولیس کی نئی شرح کے مطابق اگر کوئی بائیک سوار غلط سمت میں گیا تو اسے 25 ہزار روپے دینا ہوں گے، کار چلانے والے کو 30 ہزار، جیپ والے کو 50 ہزار اور ٹرک یا ڈمپر چلانے والوں کو ایک لاکھ روپے تک جرمانہ ہوگا۔

لاہور، 44 سالہ شخص نے مبینہ طور پر خود کو گولی مار کر خودکشی کر لی

لاہور (این این آئی) ہیئر کے علاقے عسکری 11 میں مبینہ طور پر 44 سالہ شخص نے خودکشی کر لی۔ سیکٹر ڈی کے رہائشی نے مبینہ طور پر خود کو سر پر گولی مار کر خودکشی کی۔ ریسکیو ذرائع کے مطابق خودکشی کرنے والے شخص کی شناخت 44 سالہ ریحان محمود کے نام سے ہوئی۔ پولیس نے موقع پر پہنچ کر تحقیقات شروع کر دیں۔

ڈی لائٹ سیونگ ٹائم: وقت کی قدر کا مغربی مظاہرہ

قلمِ حق

انجینئر بخت سید یوسفزئی

(بریڈفورڈ، انگلینڈ)

engr.bakht@gmail.com

یورپ اور برطانیہ میں ہر سال اکتوبر کے آخری اتوار کو گھڑیاں ایک گھنٹہ پیچھے کر دی جاتی ہیں، اور یہ عمل "ڈی لائٹ سیونگ ٹائم" کے اختتام کے طور پر جانا جاتا ہے۔ یہ کوئی عام روایت نہیں بلکہ ایک منظم اور سائنسی بنیادوں پر قائم نظام ہے جس کا مقصد گرمیوں میں دن کی زیادہ روشنی سے بھرپور فائدہ اٹھانا ہے۔ جب گھڑیاں آگے کی جاتی ہیں تو شام دیر تک روشن رہتی ہے، لوگ زیادہ دیر تک باہر رہ سکتے ہیں، توانائی کی بچت ہوتی ہے، اور روزمرہ کے معمولات میں توازن قائم رہتا ہے۔ پھر جب اکتوبر آتا ہے اور سردی کی لمبی راتیں شروع ہوتی ہیں تو گھڑیاں پیچھے کر دی جاتی ہیں تاکہ صبح کے وقت زیادہ روشنی دستیاب ہو۔ یہ عمل اس بات کی علامت ہے کہ ترقی یافتہ معاشرے قدرت کے نظام کے ساتھ ہم آہنگ رہنے کی کوشش کرتے ہیں۔ مارچ کے آخر میں جب دن لمبے ہونے لگتے ہی